INSTITUTO ESTATAL DE EDUCACIÓN PARA ADULTOS
DIRECCIÓN GENERAL

NO. OFICIO IEEA/DG/112/2025

ASUNTO: Entrega de Estados Financieros Cuenta Pública 2024.

Cuatro veces Heroica Puebla de Zaragoza, a 10 de febrero de 2025

C. UZZIEL MORALES SÁNCHEZ
DIRECTOR DE CONTABILIDAD DE LA SECRETARÍA
PLANEACIÓN, FINANZAS Y ADMINISTRACIÓN
PRESENTE

Por este medio remito a usted de manera impresa y adjunto dos discos compactos certificados, que contienen información de introducción, contable, presupuestal, programática, anexos, formatos y formatos adicionales de la Ley de Disciplina Financiera del Instituto Estatal de Educación para Adultos, que se capturo a través del Módulo para la Integración de la Cuenta Pública por el periodo comprendido del 01 de enero al 31 de diciembre de 2024.

Sin otro particular, aprovecho la ocasión para enviarle un cordial saludo.

ATENTAMENTE

INSTITUTO ESTATAL DE EDUCACIÓN PARA ADULTOS PUEBLA

C. JOSÉ ANDRÉS DOMINGO MORALES ZAYAS
DIRECTOR GENERAL

RECIBIDO
DIRECCIÓN DE CONTABILIDAD
6:00 pm 11-02-2025

Archivo
C.c.p. C. Liliana Montiel Aquino.- Encargada de Despacho de la Dirección de Administración y Finanzas para conocimiento.
C.c.p. C. María Luisa López Zarate.- Encargada de despacho del Departamento de Recursos Financieros del Instituto Estatal de Educación para Adultos.
LMA/MLLZ

INTRODUCCIÓN

El Instituto Estatal de Educación para Adultos, hace presente su Cuenta Pública, la cual es sometida a disposición de la ciudadanía, con la intención de transparentar y otorgar el acceso a la información financiera generada, con la obligación de rendir cuentas en relación del destino y ejercicio de los recursos públicos asignados para someterla a revisión, calificación y aprobación.

El IEEA, como organismo público descentralizado, tiene como objeto ofrecer los servicios de educación básica en el Estado a la población de jóvenes y adultos de 15 o más años que se encuentren en rezago educativo, misma que comprende la alfabetización, la educación primaria y secundaria, con contenidos dirigidos para atender las necesidades educativas y sociales específicas de dicha población; observa los preceptos de la rendición de cuentas y transparencia de la gestión pública, cumpliendo con las disposiciones emitidas en sus artículos 16, 17 fracciones de la I a la XIII, 33 y 54 de la LEY DE RENDICIÓN DE CUENTAS Y FISCALIZACIÓN SUPERIOR DEL ESTADO DE PUEBLA, con la finalidad de generar información presupuestaria, programática, contable y financiera; emitida de sus registros para la Integración de la Cuenta Pública del Ejercicio Fiscal 2024.

La Cuenta Pública del Instituto Estatal de Educación para Adultos comprende información contable, presupuestaria y programática de los logros en el programa institucional a detalle del periodo que se informa en el cual se ejercen recursos del Fondo de Aportaciones para la Educación Tecnología y de Adultos mediante el Ramo 33 y del Ramo 11 a través del Programa Atención a la Demanda.

Durante el ejercicio fiscal 2024 se logró que 23,917 adultos de 15 años y más, fueran atendidos y lograron concluir algún nivel educativo, en la etapa inicial 2,944, de la etapa intermedia 9,022 y de la etapa avanzada 14,010, con un total de 25,976 jóvenes y adultos de 15 años y más, alcanzado una meta global del 106%.
(Fuente: http://168.255.120.70:8084/INEANumeros).

En relación de las políticas de austeridad presupuestal y su impacto en el Instituto, se prioriza aumentar la eficiencia en las actividades de planeación, programación y evaluación de las metas, derivando del estudio y análisis del contexto específico de cada municipio para su referenciación y desagregación en las Coordinaciones Regionales del Instituto.

El Instituto realiza acciones permanentes para la especialización y formación continua de figuras solidarias, con la intención de mejorar los procesos educativos; la impartición de talleres para la operación de las modalidades de estudio con uso de las TIC; así como para la certificación de los niveles de primaria y secundaria en población hispano hablante a través del MEVyT con el Programa Regular y el Programa de Certificación, de igual manera se atiende a población indígena, misma que es asesorada con materiales específicos y elaborados en su lengua materna mediante el Modelo Indígena

Bilingüe (MIB); de esta manera brindar la posibilidad de mejorar las condiciones y la calidad de vida de la población en atención.

El Instituto busca de manera continua a consolidar alianzas estratégicas con el sector público y privado, con la participación del Consejo Nacional de Educación para la Vida y el Trabajo (CONEVyT) y la intención de ampliar la cobertura de atención de jóvenes y adultos mayores de 15 años, se brindan los servicios de educación básica a grupos prioritarios como lo son adultos mayores, débiles visuales, madres jóvenes embarazadas, personas privadas de la libertad, población migrante, entre otros.

Con las acciones realizadas, el Instituto refrenda su compromiso de transparentar el uso y destino de los recursos, así como el rendir cuentas del logro de su objetivo de contribuir al abatimiento del rezago educativo en el Estado.

PUEBLA Gobierno del Estado 2024-2030

Cuenta Pública 2024
Estado de Actividades
Del 01 de Enero al 31 de Diciembre de 2024
(Cifras en Pesos)

IEEA Instituto Estatal de Educación para Adultos

Ente Público: INSTITUTO ESTATAL DE EDUCACIÓN PARA ADULTOS

Concepto	2024	2023
INGRESOS Y OTROS BENEFICIOS		
Ingresos de Gestión	**$0.00**	**$0.00**
Impuestos	$0.00	$0.00
Cuotas y Aportaciones de Seguridad Social	$0.00	$0.00
Contribuciones de Mejoras	$0.00	$0.00
Derechos	$0.00	$0.00
Productos	$0.00	$0.00
Aprovechamientos	$0.00	$0.00
Ingresos por Venta de Bienes y Prestación de Servicios	$0.00	$0.00
Participaciones, Aportaciones, Convenios, Incentivos Derivados de la Colaboración Fiscal, Fondos Distintos de Aportaciones, Transferencias, Asignaciones, Subsidios y Subvenciones, y Pensiones y Jubilaciones	**$220,735,312.61**	**$181,529,480.35**
Participaciones, Aportaciones, Convenios, Incentivos Derivados de la Colaboración Fiscal y Fondos Distintos de Aportaciones	$0.00	$0.00
Transferencias, Asignaciones, Subsidios y Subvenciones, y Pensiones y Jubilaciones	$220,735,312.61	$181,529,480.35
Otros Ingresos y Beneficios	**$0.00**	**$114,000.00**
Ingresos Financieros	$0.00	$0.00
Incremento por Variación de Inventarios	$0.00	$0.00
Disminución del Exceso de Estimaciones por Pérdida o Deterioro u Obsolescencia	$0.00	$0.00
Disminución del Exceso de Provisiones	$0.00	$0.00
Otros Ingresos y Beneficios Varios	$0.00	$114,000.00
Total de Ingresos y Otros Beneficios	**$220,735,312.61**	**$181,643,480.35**

Concepto	2024	2023
GASTOS Y OTRAS PÉRDIDAS		
Gastos de Funcionamiento	**$146,308,996.61**	**$132,359,624.35**
Servicios Personales	$107,194,234.98	$97,859,886.62
Materiales y Suministros	$7,071,528.23	$5,203,008.98
Servicios Generales	$32,043,233.40	$29,296,728.75
Transferencias, Asignaciones, Subsidios y Otras Ayudas	**$74,426,316.00**	**$49,283,856.00**
Transferencias Internas y Asignaciones al Sector Público	$0.00	$0.00
Transferencias al Resto del Sector Público	$0.00	$0.00
Subsidios y Subvenciones	$0.00	$0.00
Ayudas Sociales	$74,426,316.00	$49,283,856.00
Pensiones y Jubilaciones	$0.00	$0.00
Transferencias a Fideicomisos, Mandatos y Contratos Análogos	$0.00	$0.00
Transferencias a la Seguridad Social	$0.00	$0.00
Donativos	$0.00	$0.00
Transferencias al Exterior	$0.00	$0.00
Participaciones y Aportaciones	**$0.00**	**$0.00**
Participaciones	$0.00	$0.00
Aportaciones	$0.00	$0.00
Convenios	$0.00	$0.00
Intereses, Comisiones y Otros Gastos de la Deuda Pública	**$0.00**	**$0.00**
Intereses de la Deuda Pública	$0.00	$0.00
Comisiones de la Deuda Pública	$0.00	$0.00
Gastos de la Deuda Pública	$0.00	$0.00
Costo por Coberturas	$0.00	$0.00
Apoyos Financieros	$0.00	$0.00
Otros Gastos y Pérdidas Extraordinarias	**$25,992.10**	**$29,111.76**
Estimaciones, Depreciaciones, Deterioros, Obsolescencia y Amortizaciones	$25,992.10	$29,111.76
Provisiones	$0.00	$0.00
Disminución de Inventarios	$0.00	$0.00
Otros Gastos	$0.00	$0.00
Inversión Pública	**$0.00**	**$0.00**

Cuenta Pública 2024

Estado de Actividades

Del 01 de Enero al 31 de Diciembre de 2024

(Cifras en Pesos)

Concepto	2024	2023	Concepto	2024	2023
			Inversión Pública no Capitalizable	$0.00	$0.00
			Total de Gastos y Otras Pérdidas	**$220,761,304.71**	**$181,672,592.11**
			Resultados del Ejercicio (Ahorro/Desahorro)	**-$25,992.10**	**-$29,111.76**

Bajo protesta de decir verdad declaramos que los Estados Financieros y sus notas, son razonablemente correctos y son responsabilidad del emisor.

JOSÉ ANDRÉS DOMINGO MORALES ZAYAS

DIRECTOR GENERAL

LILIANA MONTIEL AQUINO

ENCARGADA DE DESPACHO DE LA DIRECCIÓN DE ADMINISTRACIÓN Y FINANZAS

PUEBLA Gobierno del Estado 2024 - 2030

IEEA Instituto Estatal de Educación para Adultos

Cuenta Pública 2024
Estado Analítico de la Deuda y Otros Pasivos
Del 01 de Enero al 31 de Diciembre de 2024
(Cifras en Pesos)

Ente Público: INSTITUTO ESTATAL DE EDUCACIÓN PARA ADULTOS

Denominación de las Deudas	Moneda de Contratación	Institución o País Acreedor	Saldo Inicial del Periodo	Saldo Final del Periodo
DEUDA PÚBLICA				
Corto Plazo				
Deuda Interna	**Pesos**	**México**	**$0.00**	**$0.00**
Instituciones de Crédito	Pesos	México	$0.00	$0.00
Títulos y Valores	Pesos	México	$0.00	$0.00
Arrendamientos Financieros	Pesos	México	$0.00	$0.00
Deuda Externa	**Pesos**	**México**	**$0.00**	**$0.00**
Organismos Financieros Internacionales	Pesos	México	$0.00	$0.00
Deuda Bilateral	Pesos	México	$0.00	$0.00
Títulos y Valores	Pesos	México	$0.00	$0.00
Arrendamientos Financieros	Pesos	México	$0.00	$0.00
Subtotal de Deuda Pública a Corto Plazo	**Pesos**	**México**	**$0.00**	**$0.00**
Largo Plazo				
Deuda Interna	**Pesos**	**México**	**$0.00**	**$0.00**
Instituciones de Crédito	Pesos	México	$0.00	$0.00
Títulos y Valores	Pesos	México	$0.00	$0.00
Arrendamientos Financieros	Pesos	México	$0.00	$0.00
Deuda Externa	**Pesos**	**México**	**$0.00**	**$0.00**
Organismos Financieros Internacionales	Pesos	México	$0.00	$0.00
Deuda Bilateral	Pesos	México	$0.00	$0.00
Títulos y Valores	Pesos	México	$0.00	$0.00
Arrendamientos Financieros	Pesos	México	$0.00	$0.00
Subtotal de Deuda Pública a Largo Plazo	**Pesos**	**México**	**$0.00**	**$0.00**
Total de Otros Pasivos	**Pesos**	**México**	**$8,454,003.48**	**$5,604,491.30**
Total de Deuda Pública y Otros Pasivos	**Pesos**	**México**	**$8,454,003.48**	**$5,604,491.30**

Bajo protesta de decir verdad declaramos que los Estados Financieros y sus notas, son razonablemente correctos y son responsabilidad del emisor.

JOSÉ ANDRÉS DOMINGO MORALES ZAYAS
DIRECTOR GENERAL

LILIANA MONTIEL AQUINO
ENCARGADA DE DESPACHO DE LA DIRECCIÓN DE ADMINISTRACIÓN Y FINANZAS

Cuenta Pública 2024
Estado Analítico del Activo
Del 01 de Enero al 31 de Diciembre de 2024
(Cifras en Pesos)

Ente Público: **INSTITUTO ESTATAL DE EDUCACIÓN PARA ADULTOS**

Concepto	Saldo Inicial	Cargos del Periodo	Abonos del Periodo	Saldo Final	Variación del Periodo
ACTIVO	**$9,335,633.95**	**$536,628,524.25**	**$539,504,028.53**	**$6,460,129.67**	**-$2,875,504.28**
Activo Circulante	**$8,454,003.48**	**$536,628,524.25**	**$539,478,036.43**	**$5,604,491.30**	**-$2,849,512.18**
Efectivo y Equivalentes	$6,898,647.57	$312,544,259.72	$313,840,881.09	$5,602,026.20	-$1,296,621.37
Derechos a Recibir Efectivo o Equivalentes	$1,555,355.91	$224,084,264.53	$225,637,155.34	$2,465.10	-$1,552,890.81
Derechos a Recibir Bienes o Servicios	$0.00	$0.00	$0.00	$0.00	$0.00
Inventarios	$0.00	$0.00	$0.00	$0.00	$0.00
Almacenes	$0.00	$0.00	$0.00	$0.00	$0.00
Estimación por Pérdida o Deterioro de Activos Circulantes	$0.00	$0.00	$0.00	$0.00	$0.00
Otros Activos Circulantes	$0.00	$0.00	$0.00	$0.00	$0.00
Activo No Circulante	**$881,630.47**	**$0.00**	**$25,992.10**	**$855,638.37**	**-$25,992.10**
Inversiones Financieras a Largo Plazo	$0.00	$0.00	$0.00	$0.00	$0.00
Derechos a Recibir Efectivo o Equivalentes a Largo Plazo	$0.00	$0.00	$0.00	$0.00	$0.00
Bienes Inmuebles, Infraestructura y Construcciones en Proceso	$9,731,552.53	$0.00	$0.00	$9,731,552.53	$0.00
Bienes Muebles	$0.00	$0.00	$0.00	$0.00	$0.00
Activos Intangibles	$0.00	$0.00	$0.00	$0.00	$0.00
Depreciación, Deterioro y Amortización Acumulada de Bienes	-$8,849,922.06	$0.00	$25,992.10	-$8,875,914.16	-$25,992.10
Activos Diferidos	$0.00	$0.00	$0.00	$0.00	$0.00
Estimación por Pérdida o Deterioro de Activos no Circulantes	$0.00	$0.00	$0.00	$0.00	$0.00
Otros Activos no Circulantes	$0.00	$0.00	$0.00	$0.00	$0.00

Bajo protesta de decir verdad declaramos que los Estados Financieros y sus notas, son razonablemente correctos y son responsabilidad del emisor.

JOSÉ ANDRÉS DOMINGO MORALES ZAYAS
DIRECTOR GENERAL

LILIANA MONTIEL AQUINO
ENCARGADA DE DESPACHO DE LA DIRECCIÓN DE ADMINISTRACIÓN Y FINANZAS

PUEBLA Gobierno del Estado 2024 - 2030

IEEA Instituto Estatal de Educación para Adultos

Cuenta Pública 2024
Estado de Situación Financiera
Al 31 de Diciembre de 2024 y 2023
(Cifras en Pesos)

Ente Público: INSTITUTO ESTATAL DE EDUCACIÓN PARA ADULTOS

Concepto	2024	2023
ACTIVO		
Activo Circulante		
Efectivo y Equivalentes	$5,602,026.20	$6,898,647.57
Derechos a Recibir Efectivo o Equivalentes	$2,465.10	$1,555,355.91
Derechos a Recibir Bienes o Servicios	$0.00	$0.00
Inventarios	$0.00	$0.00
Almacenes	$0.00	$0.00
Estimación por Pérdida o Deterioro de Activos Circulantes	$0.00	$0.00
Otros Activos Circulantes	$0.00	$0.00
Total de Activos Circulantes	**$5,604,491.30**	**$8,454,003.48**
Activo No Circulante		
Inversiones Financieras a Largo Plazo	$0.00	$0.00
Derechos a Recibir Efectivo o Equivalentes a Largo Plazo	$0.00	$0.00
Bienes Inmuebles, Infraestructura y Construcciones en Proceso	$9,731,552.53	$9,731,552.53
Bienes Muebles	$0.00	$0.00
Activos Intangibles	$0.00	$0.00
Depreciación, Deterioro y Amortización Acumulada de Bienes	-$8,875,914.16	-$8,849,922.06
Activos Diferidos	$0.00	$0.00
Estimación por Pérdida o Deterioro de Activos no Circulantes	$0.00	$0.00
Otros Activos no Circulantes	$0.00	$0.00
Total de Activos No Circulantes	**$855,638.37**	**$881,630.47**
TOTAL DEL ACTIVO	**$6,460,129.67**	**$9,335,633.95**

Concepto	2024	2023
PASIVO		
Pasivo Circulante		
Cuentas por Pagar a Corto Plazo	$5,604,491.30	$8,454,003.48
Documentos por Pagar a Corto Plazo	$0.00	$0.00
Porción a Corto Plazo de la Deuda Pública a Largo Plazo	$0.00	$0.00
Títulos y Valores a Corto Plazo	$0.00	$0.00
Pasivos Diferidos a Corto Plazo	$0.00	$0.00
Fondos y Bienes de Terceros en Garantía y/o Administración a Corto Plazo	$0.00	$0.00
Provisiones a Corto Plazo	$0.00	$0.00
Otros Pasivos a Corto Plazo	$0.00	$0.00
Total de Pasivos Circulantes	**$5,604,491.30**	**$8,454,003.48**
Pasivo No Circulante		
Cuentas por Pagar a Largo Plazo	$0.00	$0.00
Documentos por Pagar a Largo Plazo	$0.00	$0.00
Deuda Pública a Largo Plazo	$0.00	$0.00
Pasivos Diferidos a Largo Plazo	$0.00	$0.00
Fondos y Bienes de Terceros en Garantía y/o Administración a Largo Plazo	$0.00	$0.00
Provisiones a Largo Plazo	$0.00	$0.00
Total de Pasivos No Circulantes	**$0.00**	**$0.00**
TOTAL DEL PASIVO	**$5,604,491.30**	**$8,454,003.48**
HACIENDA PÚBLICA/PATRIMONIO		
Hacienda Pública/Patrimonio Contribuido	**$8,464,780.86**	**$8,464,780.86**
Aportaciones	$7,125,523.17	$7,125,523.17
Donaciones de Capital	$1,339,257.69	$1,339,257.69
Actualización de la Hacienda Pública / Patrimonio	$0.00	$0.00
Hacienda Pública/Patrimonio Generado	**-$7,609,142.49**	**-$7,583,150.39**
Resultados del Ejercicio (Ahorro / Desahorro)	-$25,992.10	-$29,111.76
Resultados de Ejercicios Anteriores	-$7,583,150.39	-$7,554,038.63
Revalúos	$0.00	$0.00
Reservas	$0.00	$0.00
Rectificaciones de Resultados de Ejercicios Anteriores	$0.00	$0.00
Exceso o Insuficiencia en la Actualización de la Hacienda Pública / Patrimonio	**$0.00**	**$0.00**

Cuenta Pública 2024
Estado de Situación Financiera
Al 31 de Diciembre de 2024 y 2023
(Cifras en Pesos)

Concepto	2024	2023	Concepto	2024	2023
			Resultado por Posición Monetaria	$0.00	$0.00
			Resultado por Tenencia de Activos no Monetarios	$0.00	$0.00
			Total Hacienda Pública / Patrimonio	**$855,638.37**	**$881,630.47**
			TOTAL DEL PASIVO Y HACIENDA PÚBLICA / PATRIMONIO	**$6,460,129.67**	**$9,335,633.95**

Bajo protesta de decir verdad declaramos que los Estados Financieros y sus notas, son razonablemente correctos y son responsabilidad del emisor.

JOSÉ ANDRÉS DOMINGO MORALES ZAYAS
DIRECTOR GENERAL

LILIANA MONTIEL AQUINO
ENCARGADA DE DESPACHO DE LA DIRECCIÓN DE ADMINISTRACIÓN Y FINANZAS

PUEBLA Gobierno del Estado 2024 - 2030

IEEA Instituto Estatal de Educación para Adultos

Cuenta Pública 2024
Estado de Cambios en la Situación Financiera
Del 01 de Enero al 31 de Diciembre de 2024
(Cifras en Pesos)

Ente Público: INSTITUTO ESTATAL DE EDUCACIÓN PARA ADULTOS

Concepto	Origen	Aplicación	Concepto	Origen	Aplicación
ACTIVO	**$2,875,504.28**	**$0.00**	**PASIVO**	**$0.00**	**$2,849,512.18**
Activo Circulante	**$2,849,512.18**	**$0.00**	**Pasivo Circulante**	**$0.00**	**$2,849,512.18**
Efectivo y Equivalentes	$1,296,621.37	$0.00	Cuentas por Pagar a Corto Plazo	$0.00	$2,849,512.18
Derechos a Recibir Efectivo o Equivalentes	$1,552,890.81	$0.00	Documentos por Pagar a Corto Plazo	$0.00	$0.00
Derechos a Recibir Bienes o Servicios	$0.00	$0.00	Porción a Corto Plazo de la Deuda Pública a Largo Plazo	$0.00	$0.00
Inventarios	$0.00	$0.00	Títulos y Valores a Corto Plazo	$0.00	$0.00
Almacenes	$0.00	$0.00	Pasivos Diferidos a Corto Plazo	$0.00	$0.00
Estimación por Pérdida o Deterioro de Activos Circulantes	$0.00	$0.00	Fondos y Bienes de Terceros en Garantía y/o Administración a Corto Plazo	$0.00	$0.00
Otros Activos Circulantes	$0.00	$0.00	Provisiones a Corto Plazo	$0.00	$0.00
			Otros Pasivos a Corto Plazo	$0.00	$0.00
Activo No Circulante	**$25,992.10**	**$0.00**			
			Pasivo No Circulante	**$0.00**	**$0.00**
Inversiones Financieras a Largo Plazo	$0.00	$0.00			
Derechos a Recibir Efectivo o Equivalentes a Largo Plazo	$0.00	$0.00	Cuentas por Pagar a Largo Plazo	$0.00	$0.00
Bienes Inmuebles, Infraestructura y Construcciones en Proceso	$0.00	$0.00	Documentos por Pagar a Largo Plazo	$0.00	$0.00
Bienes Muebles	$0.00	$0.00	Deuda Pública a Largo Plazo	$0.00	$0.00
Activos Intangibles	$0.00	$0.00	Pasivos Diferidos a Largo Plazo	$0.00	$0.00
Depreciación, Deterioro y Amortización Acumulada de Bienes	$25,992.10	$0.00	Fondos y Bienes de Terceros en Garantía y/o Administración a Largo Plazo	$0.00	$0.00
Activos Diferidos	$0.00	$0.00	Provisiones a Largo Plazo	$0.00	$0.00
Estimación por Pérdida o Deterioro de Activos no Circulantes	$0.00	$0.00			
Otros Activos no Circulantes	$0.00	$0.00	**HACIENDA PÚBLICA/ PATRIMONIO**	**$3,119.66**	**$29,111.76**
			Hacienda Pública/Patrimonio Contribuido	**$0.00**	**$0.00**
			Aportaciones	$0.00	$0.00
			Donaciones de Capital	$0.00	$0.00
			Actualización de la Hacienda Pública / Patrimonio	$0.00	$0.00
			Hacienda Pública/Patrimonio Generado	**$3,119.66**	**$29,111.76**
			Resultados del Ejercicio (Ahorro / Desahorro)	$3,119.66	$0.00
			Resultados de Ejercicios Anteriores	$0.00	$29,111.76
			Revalúos	$0.00	$0.00
			Reservas	$0.00	$0.00
			Rectificaciones de Resultados de Ejercicios Anteriores	$0.00	$0.00
			Exceso o Insuficiencia en la Actualización de la Hacienda Pública / Patrimonio	**$0.00**	**$0.00**
			Resultado por Posición Monetaria	$0.00	$0.00

Cuenta Pública 2024
Estado de Cambios en la Situación Financiera
Del 01 de Enero al 31 de Diciembre de 2024
(Cifras en Pesos)

Concepto	Origen	Aplicación	Concepto	Origen	Aplicación
			Resultado por Tenencia de Activos no Monetarios	$0.00	$0.00

Bajo protesta de decir verdad declaramos que los Estados Financieros y sus notas, son razonablemente correctos y son responsabilidad del emisor.

JOSÉ ANDRÉS DOMINGO MORALES ZAYAS
DIRECTOR GENERAL

LILIANA MONTIEL AQUINO
ENCARGADA DE DESPACHO DE LA DIRECCIÓN DE ADMINISTRACIÓN Y FINANZAS

PUEBLA Gobierno del Estado 2024 - 2030

IEEA Instituto Estatal de Educación para Adultos

Cuenta Pública 2024
Estado de Variación en la Hacienda Pública
Del 01 de Enero al 31 de Diciembre de 2024 y 2023
(Cifras en Pesos)

Ente Público: INSTITUTO ESTATAL DE EDUCACIÓN PARA ADULTOS

Concepto	Hacienda Pública/Patrimonio Contribuido	Hacienda Pública/Patrimonio Generado de Ejercicios Anteriores	Hacienda Pública/Patrimonio Generado del Ejercicio	Exceso o Insuficiencia en la Actualización de la Hacienda Pública / Patrimonio	TOTAL
Hacienda Pública / Patrimonio Contribuido Neto de 2023	**$8,464,780.86**	**$0.00**	**$0.00**	**$0.00**	**$8,464,780.86**
Aportaciones	$7,125,523.17	$0.00	$0.00	$0.00	$7,125,523.17
Donaciones de Capital	$1,339,257.69	$0.00	$0.00	$0.00	$1,339,257.69
Actualización de la Hacienda Pública/Patrimonio	$0.00	$0.00	$0.00	$0.00	$0.00
Hacienda Pública / Patrimonio Generado Neto de 2023	**$0.00**	**-$7,554,038.63**	**-$29,111.76**	**$0.00**	**-$7,583,150.39**
Resultados del Ejercicio (Ahorro/Desahorro)	$0.00	$0.00	-$29,111.76	$0.00	-$29,111.76
Resultados de Ejercicios Anteriores	$0.00	-$7,554,038.63	$0.00	$0.00	-$7,554,038.63
Revalúos	$0.00	$0.00	$0.00	$0.00	$0.00
Reservas	$0.00	$0.00	$0.00	$0.00	$0.00
Rectificaciones de Resultados de Ejercicios Anteriores	$0.00	$0.00	$0.00	$0.00	$0.00
Exceso o Insuficiencia en la Actualización de la Hacienda Pública / Patrimonio Neto de 2023	**$0.00**	**$0.00**	**$0.00**	**$0.00**	**$0.00**
Resultado por Posición Monetaria	$0.00	$0.00	$0.00	$0.00	$0.00
Resultado por Tenencia de Activos no Monetarios	$0.00	$0.00	$0.00	$0.00	$0.00
Hacienda Pública / Patrimonio Neto Final de 2023	**$8,464,780.86**	**-$7,554,038.63**	**-$29,111.76**	**$0.00**	**$881,630.47**
Cambios en la Hacienda Pública / Patrimonio Contribuido Neto de 2024	**$0.00**	**$0.00**	**$0.00**	**$0.00**	**$0.00**
Aportaciones	$0.00	$0.00	$0.00	$0.00	$0.00
Donaciones de Capital	$0.00	$0.00	$0.00	$0.00	$0.00
Actualización de la Hacienda Pública/Patrimonio	$0.00	$0.00	$0.00	$0.00	$0.00
Variaciones de la Hacienda Pública / Patrimonio Generado Neto de 2024	**$0.00**	**-$29,111.76**	**$3,119.66**	**$0.00**	**-$25,992.10**
Resultados del Ejercicio (Ahorro/Desahorro)	$0.00	$0.00	-$25,992.10	$0.00	-$25,992.10
Resultados de Ejercicios Anteriores	$0.00	-$29,111.76	$29,111.76	$0.00	$0.00
Revalúos	$0.00	$0.00	$0.00	$0.00	$0.00
Reservas	$0.00	$0.00	$0.00	$0.00	$0.00
Rectificaciones de Resultados de Ejercicios Anteriores	$0.00	$0.00	$0.00	$0.00	$0.00
Cambios en el Exceso o Insuficiencia en la Actualización de la Hacienda Pública / Patrimonio Neto de 2024	**$0.00**	**$0.00**	**$0.00**	**$0.00**	**$0.00**
Resultado por Posición Monetaria	$0.00	$0.00	$0.00	$0.00	$0.00
Resultado por Tenencia de Activos no Monetarios	$0.00	$0.00	$0.00	$0.00	$0.00
Hacienda Pública / Patrimonio Neto Final de 2024	**$8,464,780.86**	**-$7,583,150.39**	**-$25,992.10**	**$0.00**	**$855,638.37**

Bajo protesta de decir verdad declaramos que los Estados Financieros y sus notas, son razonablemente correctos y son responsabilidad del emisor.

JOSÉ ANDRÉS DOMINGO MORALES ZAYAS
DIRECTOR GENERAL

LILIANA MONTIEL AQUINO
ENCARGADA DE DESPACHO DE LA DIRECCIÓN DE ADMINISTRACIÓN Y FINANZAS

PUEBLA Gobierno del Estado 2024 - 2030

IEEA Instituto Estatal de Educación para Adultos

Cuenta Pública 2024
Estado de Flujos de Efectivo
Del 01 de Enero al 31 de Diciembre de 2024 y 2023
(Cifras en Pesos)

Ente Público: INSTITUTO ESTATAL DE EDUCACIÓN PARA ADULTOS

Concepto	2024	2023
Flujos de Efectivo de las Actividades de Operación		
Origen	**$220,735,312.61**	**$183,183,061.17**
Impuestos	$0.00	$0.00
Cuotas y Aportaciones de Seguridad Social	$0.00	$0.00
Contribuciones de mejoras	$0.00	$0.00
Derechos	$0.00	$0.00
Productos	$0.00	$0.00
Aprovechamientos	$0.00	$0.00
Ingresos por Venta de Bienes y Prestación de Servicios	$0.00	$114,000.00
Participaciones, Aportaciones, Convenios, Incentivos Derivados de la Colaboración Fiscal y Fondos Distintos de Aportaciones	$0.00	$0.00
Transferencias, Asignaciones, Subsidios y Subvenciones, y Pensiones y Jubilaciones	$220,735,312.61	$181,529,480.35
Otros Orígenes de Operación	$0.00	$1,539,580.82
Aplicación	**$222,031,943.98**	**$180,832,110.19**
Servicios Personales	$106,414,554.12	$97,055,796.46
Materiales y Suministros	$7,071,528.23	$5,203,008.98
Servicios Generales	$31,996,931.55	$29,289,448.75
Transferencias Internas y Asignaciones al Sector Público	$0.00	$0.00
Transferencias al resto del Sector Público	$0.00	$0.00
Subsidios y Subvenciones	$0.00	$0.00
Ayudas Sociales	$74,426,316.00	$49,283,856.00
Pensiones y Jubilaciones	$0.00	$0.00
Transferencias a Fideicomisos, Mandatos y Contratos Análogos	$0.00	$0.00
Transferencias a la Seguridad Social	$0.00	$0.00
Donativos	$0.00	$0.00
Transferencias al Exterior	$0.00	$0.00

Concepto	2024	2023
Flujos de Efectivo de las Actividades de Inversión		
Origen	**$0.00**	**$0.00**
Bienes Inmuebles, Infraestructura y Construcciones en Proceso	$0.00	$0.00
Bienes Muebles	$0.00	$0.00
Otros Orígenes de Inversión	$0.00	$0.00
Aplicación	**$0.00**	**$0.00**
Bienes Inmuebles, Infraestructura y Construcciones en Proceso	$0.00	$0.00
Bienes Muebles	$0.00	$0.00
Otras Aplicaciones de Inversión	$0.00	$0.00
Flujos Netos de Efectivo por Actividades de Inversión	**$0.00**	**$0.00**
Flujo de Efectivo de las Actividades de Financiamiento		
Origen	**$0.00**	**$0.00**
Endeudamiento Neto	$0.00	$0.00
Interno	$0.00	$0.00
Externo	$0.00	$0.00
Otros Orígenes de Financiamiento	$0.00	$0.00
Aplicación	**$0.00**	**$0.00**
Servicios de la Deuda	$0.00	$0.00
Interno	$0.00	$0.00
Externo	$0.00	$0.00

PUEBLA Gobierno del Estado 2024 - 2030

IEEA Instituto Estatal de Educación para Adultos

Cuenta Pública 2024
Estado de Flujos de Efectivo
Del 01 de Enero al 31 de Diciembre de 2024 y 2023
(Cifras en Pesos)

Concepto	2024	2023	Concepto	2024	2023
Participaciones	$0.00	$0.00	Otras Aplicaciones de Financiamiento	$0.00	$0.00
Aportaciones	$0.00	$0.00			
Convenios	$0.00	$0.00			
Otras Aplicaciones de Operación	$2,122,614.08	$0.00	**Flujos Netos de Efectivo por Actividades de Financiamiento**	**$0.00**	**$0.00**
Flujos Netos de Efectivo por Actividades de Operación	**-$1,296,631.37**	**$2,350,950.98**	**Incremento/Disminución Neta en el Efectivo y Equivalentes al Efectivo**	**-$1,296,631.37**	**$2,350,950.98**
			Efectivo y Equivalentes al Efectivo al Inicio del Ejercicio	**$6,898,647.57**	**$4,547,696.59**
			Efectivo y Equivalentes al Efectivo al Final del Ejercicio	**$5,602,026.20**	**$6,898,647.57**

Bajo protesta de decir verdad declaramos que los Estados Financieros y sus notas, son razonablemente correctos y son responsabilidad del emisor.

JOSÉ ANDRÉS DOMINGO MORALES ZAYAS
DIRECTOR GENERAL

LILIANA MONTIEL AQUINO
ENCARGADA DE DESPACHO DE LA DIRECCIÓN DE ADMINISTRACIÓN Y FINANZAS

Cuenta Pública 2024
Informe Sobre Pasivos Contingentes
Del 01 de Enero al 31 de Diciembre de 2024
(Cifras en Pesos)

Ente Público: INSTITUTO ESTATAL DE EDUCACIÓN PARA ADULTOS

ACTOR	EXPEDIENTE	JURISDICCIÓN	ESTADO PROCESAL	IMPORTE ESTIMADO A LA FECHA DEL INFORME
PORFIRIO ANGEL OSORIO SOLIS	1423/2009	FEDERAL	SE INTERPUSO RECURSO DE REVISIÓN EN EL JUICIO DE AMPARO INDIRECTO NO. 1498/2023 Y RECURSO DE REVISION CONTRA ACTOS DEL PRESIDENTE DE LA JUNTA, AMBOS PROMOVIDOS POR EL IEEA, MISMOS QUE SE ENCUENTRAN PENDIENTES DE RESOLVERSE	$5,537,268.36
VIRGINIA ESTHER CASTAÑEDA MALDONADO	D-3/357/2017	LOCAL	SE DESAHOGÓ LA DILIGENCIA DE INSPECCIÓN OCULAR OFRECIDA POR EL IEEA EN EL RECURSO DE REVISIÓN DE ACTOS DE LA PRESIDENTA EJECUTORA, ESPERANDO LA RESOLUCION CORRESPONDIENTE	$517,860.87
NOÉ AYALA SÁNCHEZ	D-3/1148/2011	LOCAL	SE PROMOVIÓ INCIDENTE DE NULIDAD DE NOTIFICACIONES CON FECHA 27 DE JUNIO DE 2024, EN CONTRA DE LA NOTIFICACIÓN DEL AUTO POR EL QUE SE TIENE DEVUELTO EL EXPEDIENTE LABORAL DE ORIGEN DERIVADO DEL JUICIO DE AMPARO DIRECTO	$1,969,529.68
CYNTHIA BOLAÑOS ACEVES	D-3/51/2017	LOCAL	SE INTERPONE INCIDENTE DE INCOMPETENCIA	$1,389,966.93
OMAR SORIANO CATANA	D-3/106/2017	LOCAL	SE INTERPONE INCIDENTE DE INCOMPETENCIA	$864,701.76
ROCÍO LOPEZ MARTÍNEZ	387/2008	FEDERAL	SE PROMOVIÓ INCIDENTE DE PRESCRIPCIÓN Y SE ENCUENTRA EN ESPERA DE RESOLVERSE	$1,202,578.35
MAXIMINA ALFONSO CAMPOS	147/2011	FEDERAL	SE ADMITE EL AMPARO DIRECTO CONTRA EL LAUDO QUE CONDENA AL IEEA	$1,390,186.97
RENE ZURITA SÁNCHEZ	D-3/413/2017	LOCAL	SE ADMITE EL AMPARO DIRECTO CONTRA EL LAUDO QUE CONDENA AL IEEA	$2,560,910.93
HERMINIA SÁNCHEZ ROSAS	D-3/935/2015	LOCAL	SE DESAHOGA EL INCIDENTE DE CADUCIDAD PENDIENTE DE RESOLVERSE	$317,608.92
GONZALO ARMANDO ROMAN BRAVO	D-3/568/2016	LOCAL	SE DESAHOGA AUDIENCIA INCIDENTAL PENDIENTE DE RESOLVERSE	$1,355,883.74
VICTOR VIDALS CONTRERAS	D-3/811/2012	LOCAL	SE RESERVA ACUERDO DE OFRECIMIENTO Y ADMISIÓN DE PRUEBAS	$1,055,882.64
ELIA HERNÁNDEZ ORTEGA	D-3/955/2015	LOCAL	SE OTORGA A LAS PARTES TÉRMINO PARA FORMULAR ALEGATOS	$632,428.91
GUILLERMO CRUZ ÁLVAREZ	D-3/754/2011	LOCAL	SE DESAHOGA AUDIENCIA INCIDENTAL DE INCOMPETENCIA Y SE RESERVA ACUERDO	$4,850,067.15
ARMANDO TERRÓN ROMERO	486/2011	FEDERAL	SE ADMITE EL AMPARO DIRECTO CONTRA EL LAUDO QUE CONDENA AL IEEA	$2,386,619.90
ANTONIO ORTIZ VÁZQUEZ	1808/2016	FEDERAL	SE INTERPONE INCIDENTE DE PRESCRIPCIÓN Y SE ENCUENTRA PENDIENTE DE RESOLVERSE	$4,590.73
MARIA DEL SOCORRO PATRICIA ALVAREZ MORENO	D-3/182/2019	LOCAL	EN ESPERA DE REPROGRAMACIÓN DE AUDIENCIA DE OFRECIMIENTO Y ADMISIÓN DE PRUEBAS	$654,734.76
JOAQUIN COHETERO ORTIZ	D-3/60/2019	LOCAL	SE DESAHOGA AUDIENCIA INCIDENTAL PENDIENTE DE RESOLVERSE	$463,417.45
NOE TORRES GUTIÉRREZ	369/2010	FEDERAL	SE INTERPONE REVISIÓN DE ACTOS EN CONTRA DEL PRESIDENTE DE LA JUNTA ESPECIAL 14 BIS DE LA CDMX	$3,772,826.56
BLANCA GONZÁLEZ ROJAS	D-3/40/2020	LOCAL	AUDIENCIA DE OFRECIMIENTO DE PRUEBAS, SE RESERVA ACUERDO	$282,860.13
CRISTELA PÉREZ MÉNDEZ	D-3/498/2020	LOCAL	EN PERIODO DE DESAHOGO DE PRUEBAS	$331,235.32
BEATRIZ ZAVALETA DE JESUS	D-3/267/2020	LOCAL	SE RESERVA ACUERDO CORRESPONDIENTE A OFRECIMIENTO Y ADMISIÓN DE PRUEBAS	$381,434.69
GIOVANNI SALAZAR DURÁN	D-3/566/2021	LOCAL	SE EMITE LAUDO QUE ABSUELVE AL IEEA, EN CONTRA DEL CUAL LA PRODET PROMUEVE AMPARO	$387,330.86
JESÚS ORTIZ VÁZQUEZ	D-3/201/2019	LOCAL	DESAHOGO DE PRUEBAS	$1,101,717.66
JESÚS ALEXIS SALAZAR DURÁN	D-3/503/2021	LOCAL	SE EMITE LAUDO QUE ABSUELVE AL IEEA, EN CONTRA DEL CUAL LA PRODET PROMUEVE AMPARO	$156,531.42
KARINA ISABEL GABRIEL RODRIGO	D-404/2024	LOCAL	SE RADICA LA DEMANDA ANTE EL TRIBUNAL DE ARBITRAJE DEL ESTADO	$0.00
ROBERTO CIRIO SÁNCHEZ	D-421/2024	LOCAL	SE RADICA LA DEMANDA ANTE EL TRIBUNAL DE ARBITRAJE DEL ESTADO	$34,759.68
			SUMA	$33,602,934.37

"Bajo protesta de decir verdad declaramos que los Estados Financieros y sus notas, son razonablemente correctos y son responsabilidad del emisor".

José Andrés Domingo Morales Zayas
Director General

Christian Israel Gustavo Ortega Martínez
Titular de la Unidad de Asuntos Jurídicos

a) NOTAS DE GESTIÓN ADMINISTRATIVA

1.- Autorización e Historia

Con el Plan Nacional de Desarrollo 1995-2000, se aprobó el Programa para el Nuevo Federalismo, el cual planteaba como objetivos fundamentales, el fortalecimiento a la Unidad Nacional y la soberanía, el respeto al Estado de Derecho, la justicia social, el propósito de alcanzar un desarrollo económico nacional y regional en un marco de relaciones intergubernamentales basadas en los principios de cooperación y coordinación, que la descentralización de la administración pública Federal implicaba la transferencia de atribuciones y recursos que se encontraban bajo la responsabilidad de las dependencias federales, para ser ejercidas por los gobiernos estatales y municipales de manera eficiente y eficaz, y dentro de las líneas de acción en Educación Pública, se encontraba la de "Transferir los Programas de Alfabetización para Adultos, primaria y secundaria", con lo que mediante convenio de descentralización, el 18 de agosto de 1999 se crea el Instituto Estatal de Educación para Adultos.

En el convenio de Coordinación para la Descentralización de los Servicios de Educación para Adultos al Estado Libre y Soberano del Estado de Puebla, que celebraron por una parte el Ejecutivo federal y por la otra el Gobierno de Puebla, el viernes 24 de marzo del año 2000, que en las cláusulas tercera y cuarta se establece entre otras disposiciones:

Que el Gobierno Federal de conformidad con la normatividad vigente entregara los recursos presupuestarios (Fondo de Aportaciones para la Educación Tecnológica y de Adultos (FAETA Ramo 33), al Gobierno del Estado para que por conducto de la Secretaría de Finanzas Estatal sean entregados al IEEA, los cuales deberán ser constituidos para la operación de los servicios de educación para los Adultos.

Los recursos destinados para el pago de servicios personales de los servidores públicos transferidos a el IEEA, serán otorgados conforme a las plantillas que "EL INEA" presentados por conducto de la SEP federal para su registro en la SHCP y serán canalizados a los organismos descentralizado estatal por conducto de la Secretaría de Finanzas del Gobierno del Estado. El costo de los incrementos salariales y todas sus repercusiones (prestaciones derivadas de la Ley, de condiciones generales de trabajo o por disposiciones del Ejecutivo Federal), serán cubiertos con recursos federales con base en el catálogo de puestos, tabuladores de sueldos y en las plantillas autorizadas.

En el Decreto del Creación del IEEA, se establece en los artículos 4º y 5º transitorios, que los derechos laborales adquiridos por los trabajadores del INEA, que pasen a prestar sus servicios al IEEA, serán respetados en los términos de la normatividad vigente y que se reconoce al Sindicato Único de Trabajadores del Instituto Nacional para la Educación de los Adultos y a su

correspondiente Delegación, como la representación legal, autentica y única de los Derechos laborales de los trabajadores de base que prestan sus servicios al INEA y que serán transferidos al IEEA, así como de los trabajadores que en lo futuro se incorporen al mismo.

La modernización administrativa, nos conduce y exige cada vez más un manejo y control puntual, eficaz y óptimo de los recursos públicos, la incorporación de las nuevas tecnológicas, la emisión de normas contables, presupuestales y financieras que se alinean a las internacionales, permite transparentar el uso de los recursos públicos y realizar una rendición de cuentas vertical y horizontal, dirigida principalmente a los ciudadanos con quienes tenemos la obligación de informar el uso y destino de los recursos públicos, pero también tenemos la obligación de dar cumplimiento y proporcionar los servicios de calidad para los que han sido destinados dichos recursos.

2.- Panorama Económico y Financiero

El presupuesto asignado al Instituto Estatal de Educación para Adultos en la Ley de Egresos del Estado de Puebla, es el que corresponde al Ramo 33 del Fondo de Aportaciones para la Educación Tecnológica y de Adultos (FAETA), los demás recursos se obtienen por convenios con el INEA o por asignaciones extraordinarias del Estado.

3.- Organización y Objeto Social

El Instituto Estatal de Educación para Adultos se crea como organismo público descentralizado del Gobierno del Estado de Puebla, con personalidad jurídica y patrimonio propios; sectorizado a la Secretaría de Educación Pública del Estado; el régimen en el que está inscrito es el de Persona Moral con Fines no Lucrativos, siendo su actividad económica: Escuelas del sector público que combinan diversos niveles de educación.

El Instituto Estatal de Educación para Adultos, tiene por objeto ofrecer educación básica en el Estado a individuos de 15 o más años, que no hayan cursado o concluido dicha educación la cual comprende la alfabetización, primaria y la secundaria, así como la formación para el trabajo, con los contenidos particulares para atender las necesidades educativas específicas de ese sector de la población.

El tipo de obligaciones fiscales con las que tiene que cumplir el Instituto son:

- Entero mensual de retenciones de ISR de ingresos por arrendamiento.
- Entero de retenciones mensuales de ISR por sueldos y salarios.

- Declaración informativa anual de pagos y retenciones de servicios profesionales. Personas Morales. Impuesto Sobre la Renta.
- Declaración informativa anual de retenciones de ISR por arrendamiento de inmuebles.
- Entero de retención de ISR por servicios profesionales.
- Entero de retenciones mensuales de ISR por ingresos asimilados a salarios.

El ejercicio fiscal comprende del 1 de enero al 31 de diciembre de 2024.

La actual estructura orgánica del Instituto es la siguiente:

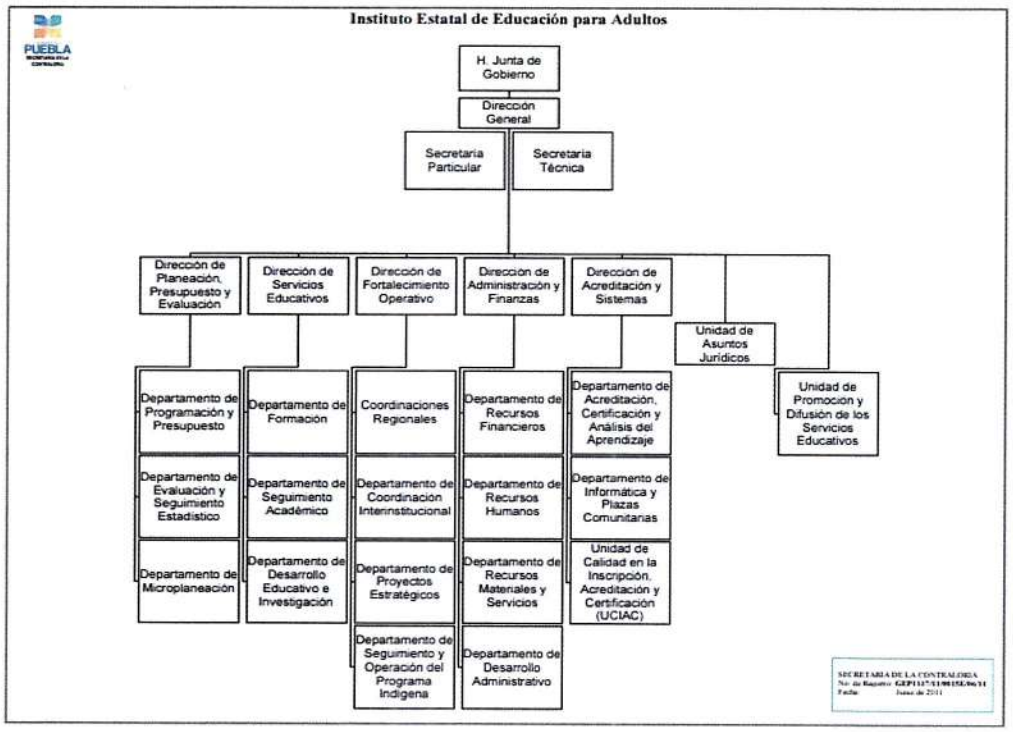

Se ofrecen estos servicios educativos en todo el territorio del Estado de Puebla, para lo cual se cuenta con dieciséis Coordinaciones Regionales, ubicadas estratégicamente, de acuerdo a la concentración de población en rezago educativo.

4.- Bases de Preparación de los Estados Financieros

Para dar cumplimiento a lo establecido en materia de armonización contable, se cuenta con el Sistema Automatizado de Administración y Contabilidad Gubernamental (SAACG),

desarrollado por INDETEC y aprobado por el CACEP, de este se emite y presentan los Estados Financieros conforme a lo establecido en la Ley General de Contabilidad Gubernamental y demás lineamientos emitidos por el CONAC.

El registro y depreciación del activo fijo, se realizaron en base a lo establecido en las Reglas específicas del registro y valoración del patrimonio, en los Lineamientos dirigidos para asegurar que el Sistema de Contabilidad Gubernamental, facilite el registro y control de los inventarios de los bienes muebles e inmuebles de los entes públicos, y en los parámetros de Estimación de vida útil, publicados en el Diario Oficial de la Federación el 15 de agosto de 2012.

Numeral 6 Depreciación, Deterioro y Amortización, del Ejercicio y Acumulada de Bienes, que a la letra dice "El monto de la depreciación como la amortización se calculará considerando el costo de adquisición del activo depreciable o amortizable, menos su valor de desecho, entre los años correspondientes a su vida útil o su vida económica; registrándose en los gastos del período, con el objetivo de conocer el gasto patrimonial, por el servicio que está dando el activo, lo cual redundará en una estimación adecuada de la utilidad en un ente público lucrativo o del costo de operación en un ente público con fines exclusivamente gubernamentales o sin fines de lucro, y en una cuenta complementaria de activo como depreciación o amortización acumulada, a efecto de poder determinar el valor neto o el monto por depreciar o amortizar restante"

Numeral 9, establece que para dar de baja los bienes muebles ya sea por pérdida, obsolescencia, deterioro, extravió, robo o siniestro se registrará mediante abono a la cuenta de Activo no circulante que corresponda y un cargo a la cuenta Disminución de Bienes por pérdida, obsolescencia y deterioro, independientemente de los procedimientos administrativos que deban realizarse de acuerdo a la normatividad correspondiente.

5.- Políticas de Contabilidad Significativas

a. Efectos de la Inflación en la Información Financiera

Debido a que el Instituto opera el 99% con recursos de origen Federal y estos son etiquetados, y derivado que los servicios que ofrece son gratuitos no se tienen ingresos propios; los recursos son ejercidos de manera inmediata a su ministración; no se requiere su reexpresión porque los recursos que no son comprometidos al 31 de diciembre de cada ejercicio deben ser reintegrados a la Federación, por lo que los cifras para el caso de años anteriores se encuentran a costo histórico, solo son referente de comportamiento presupuestal.

b. Informe sobre operaciones en el extranjero.

El Instituto Estatal de Educación para Adultos no tiene realiza operaciones en el extranjero.

c. Inversiones Financieras e Instrumentos financieros derivados

El Instituto Estatal de Educación para Adultos no cuenta con recursos autorizados para inversión.

d. Sistema y método de valuación de inventarios

El Instituto Estatal de Educación para Adultos no tiene un sistema o método de valuación de inventarios, debido a que no cuenta con los mismos.

e. Beneficios a los Empleados

Los beneficios a los empleados son los derivados del Contrato Colectivo de Trabajo, por lo que los recursos para cubrirlos ya se encuentran autorizados en el Presupuesto del Fondo de Aportaciones para la Educación Tecnológica y de Adultos FAETA, por esta razón no se puede otorgar ninguno otro adicional porque no se cuenta con recursos para estos imprevistos, sin embargo derivado de gestión administrativa se otorgan cursos de capacitación que ofrece la Secretaría de Finanzas o el Instituto de Administración Pública del Estado de Puebla, que no tienen costo para los trabajadores del Instituto Estatal de Educación para Adultos.

f. Provisiones

Aunque el Instituto tiene demandas laborales, derivado que no contamos con recursos autorizados para el pago de estas no se han realizado provisiones.

g. Reservas

El Instituto Estatal de Educación para Adultos no cuenta con reservas.

h. Cambios en políticas contables

El Instituto Estatal de Educación para Adultos no tuvo cambios en políticas contable, tampoco correcciones de errores en la información financiera ni retrospectivos, ni prospectivos.

i. Reclasificaciones

El Instituto Estatal de Educación para Adultos no realizó reclasificaciones.

j. Depuración y cancelación de saldos

De la depuración efectuada el Instituto Estatal de Educación para Adultos no tuvo cancelación de saldos.

6. Posición en Moneda Extranjera y Protección por Riesgo Cambiario

No aplica al Instituto porque no se realizan operaciones en moneda extranjera.

7. Reporte Analítico del Activo

No aplica al Instituto Estatal de Educación para Adultos, salvo la parte del activo por lo que se informa que no tuvo aumentos, únicamente la disminución correspondiente a la depreciación del ejercicio.

a. Porcentaje Depreciación

Concepto	Depreciación Anual %
Mobiliario y Equipo de Administración	10.0 %
Equipo de Cómputo y Tecnologías de la	33.3 %
Mobiliario y Equipo Educacional y Recreativo	33.3 %
Otro Mobiliario y Equipo Educacional y	20.0 %
Vehículos y Equipo de transporte	20.0 %

b. Cambios en el porcentaje

El Instituto Estatal de Educación para Adultos no realizó cambios en los porcentajes de depreciación.

c. Importe de gastos capitalizados

El Instituto Estatal de Educación para Adultos no tuvo gastos capitalizados en el ejercicio tanto financieros como de investigación y desarrollo.

d. Riesgos por tipo de cambio

El Instituto Estatal de Educación para Adultos no riesgos por tipo de cambio o interés en el ejercicio ya que no tuvo inversiones financieras.

e. Bienes construidos por la entidad

El Instituto Estatal de Educación para Adultos no construyó ningún tipo de bien.

f. Afectaciones al activo

El Instituto Estatal de Educación para Adultos no tuvo afectaciones en su activo derivado de bienes en garantía, embargos, litigios, títulos de inversiones entregados en garantía, baja del valor en inversiones financieras, etc.

g. Desmantelamiento de activos

El Instituto Estatal de Educación para Adultos no tuvo desmantelamiento de activos, procedimientos, implicaciones, efectos contables.

h. Administración de activos

El Instituto Estatal de Educación para Adultos no tuvo administración de activos.

a. c. d. Inversiones en valores, en empresas con participación mayoritaria y minoritaria

El Instituto Estatal de Educación para Adultos no tuvo ningún tipo de inversión.

b. Patrimonio

La cuenta de Patrimonio presentó los siguientes saldos:

Concepto	2024	2023
Total Patrimonio	$855,638.37	$881,630.47
Total	**$855,638.37**	**$881,630.47**

e. Patrimonio Contribuido

Concepto	2024	2023
Aportaciones	$7,125,523.17	$7,125,523.17
Donaciones de Capital	$1,339,257.69	$1,339,257.69
Total	**$8,464,780.86**	**$8,464,780.86**

El importe del Patrimonio Contribuido, corresponde al importe del valor (costo histórico), de los bienes propiedad del Instituto Estatal de Educación para Adultos, durante el ejercicio 2024.

8. Fideicomisos, Mandatos y Análogos

No aplica al Instituto Estatal de Educación para Adultos.

9. Reporte de la Recaudación

No aplica al Instituto Estatal de Educación para Adultos.

10. Información sobre la Deuda y el Reporte Analítico de la Deuda

No aplica al Instituto Estatal de Educación para Adultos.

11. Calificaciones otorgadas

No aplica al Instituto Estatal de Educación para Adultos.

12. Proceso de Mejora

El establecimiento de puntos de control en proceso de pago de recursos, agiliza la fiscalización y disminuye los riesgos de efectuar pagos fuera de norma.

13. Información por Segmentos

No aplica al Instituto Estatal de Educación para Adultos.

14. Eventos Posteriores al Cierre

A la fecha no se han realizado eventos posteriores al cierre.

15. Partes Relacionadas

En el Instituto Estatal de Educación para Adultos no existen partes relacionadas que pudieran ejercer influencia significativa sobre la toma de decisiones financieras y operativas.

16. Responsabilidad Sobre la Presentación Razonable de la Información Contable

Los presentes Estados Financieros y Presupuestales, reflejan todas las operaciones y movimientos que se realizaron por el periodo comprendido del 01 de enero al 31 de diciembre de 2024, se elaboraron correcta y razonablemente con base a lo establecido en la normatividad vigente y aplicable en materia de contabilidad gubernamental y presupuesto.

b) NOTAS DE DESGLOSE

I. NOTAS AL ESTADO DE ACTIVIDADES

Ingresos y Otros Beneficios

Ingresos de Gestión

Concepto	2024	2023
Transferencias, Asignaciones, Subsidios y Otras Ayudas	$220,735,312.61	$181,529,480.35
Otros Ingresos y Beneficios Varios		$114,000.00
Total	**$220,735,312.61**	**$181,643,480.35**

Participaciones, Aportaciones, Convenios, Incentivos Derivados de la Colaboración Fiscal, Fondos Distintos de Aportaciones, Transferencias, Asignaciones, Subsidios y Subvenciones, y Pensiones y Jubilaciones

El monto que se reporta en el rubro de Transferencias, Asignaciones, Subsidios y Ayudas, por la cantidad de **$220,735,312.61** corresponde a los recursos ministrados por la Secretaría de Finanzas y Administración del Gobierno del Estado como se describe a continuación:

Concepto	2024	2023
Fondo de Aportaciones para la Educación Tecnológica y de Adultos FAETA (Ramo 33) Federal	$182,288,944.22	$165,031,259.87
Ramo 11 Convenio Atención a la Demanda	$36,516,680.00	$14,721,543.00
Subsidio Estatal	$1,929,688.39	$ 1,776,677.48
Total	**$220,735,312.61**	**$181,529,480.35**

El importe de $46,800.00 corresponde al depósito efectuado por la Aseguradora Qualitas Compañía de Seguros S.A. de C.V., por concepto de recuperación de seguro de vehículo siniestrado (Toyota Avanza 2012, placas TPM849B, color blanco, serie MHKMC13F0CK000660) dicho bien está a nombre del instituto y fue pagado con recursos federales, por lo que en la próxima junta de gobierno se informará y se solicitará autorización para el ejercicio de dicho recurso.

Otros Ingresos y Beneficios

Concepto	2024	2023
Otros Ingresos y Beneficios	$0.00	$114,000.00
Total	**$0.00**	**$114,000.00**

Gastos y Otras Pérdidas

Gastos de Funcionamiento:

Concepto	2024	2023
Personales, Servicios, Materiales y Ayudas Sociales	$220,735,312.61	$181,643,480.35
Total	**$220,735,312.61**	**$181,643,480.35**

Servicios Personales

Concepto	2024	2023
Servicios Personales	$107,194,234.98	$97,859,886.62
Total	**$107,194,234.98**	**$97,859,886.62**

Corresponde a los recursos ejercidos en el rubro de gasto corriente capítulo 1000 Servicios Personales, autorizados en el presupuesto del Fondo de Aportaciones para la Educación Tecnología y de Adultos FAETA 2024, para cubrir el pago de sueldos y salarios, honorarios asimilados, seguridad social y prestaciones establecidas en la Ley Federal del Trabajo y en el Contrato Colectivo de Trabajo, de la plantilla autorizada por la Secretaría de Hacienda y Crédito Público.

También se integran los recursos autorizados por el Gobierno del Estado para cubrir el complemento de sueldo de mandos medios y Superiores, de acuerdo al Convenio de descentralización.

Materiales y Suministros

Concepto	2024	2023
Materiales y Suministros	$7,071,528.23	$5,203,008.98
Total	**$7,071,528.23**	**$5,203,008.98**

Corresponde a los recursos ejercidos en el rubro de gasto corriente capítulo 2000 Materiales y Suministros, autorizados en el presupuesto del Fondo de Aportaciones para la Educación Tecnológica y de Adultos FAETA 2024, aplicados durante el ejercicio.

Servicios Generales

Concepto	2024	2023
Servicios Generales	$32,043,233.40	$29,296,728.75
Total	**$32,043,233.40**	**$29,296,728.75**

Corresponde a los recursos ejercidos en el rubro de gasto corriente capítulo 3000 Servicios Generales, autorizados en el presupuesto del Fondo de Aportaciones para la Educación Tecnológica y de Adultos FAETA 2024, aplicados durante el ejercicio.

Transferencias, Asignaciones, Subsidios y Otras Ayudas

Concepto	2024	2023
Ayudas Sociales	$74,426,316.00	$49,283,856.00
Total	**$74,426,316.00**	**$49,283,856.00**

Corresponde a los recursos que durante el ejercicio presupuestal 2024, se transfirieron por concepto de ayudas sociales para cubrir los apoyos económicos de las personas voluntarias beneficiarias el subsidio que participan en los diversos programas operativos del Instituto, los pagos de estas gratificaciones están sujetos a lo establecido en las Reglas de Operación del Programa Atención a la Demanda.

Participaciones y Aportaciones

Concepto	2024	2023
Participaciones, Aportaciones, Convenios, Incentivos derivados de la colaboración fiscal, Fondos distintos de aportaciones.	$0.00	$0.00
Total	**$0.00**	**$0.00**

Otros Gastos y Pérdidas Extraordinarias

Corresponden al monto de la depreciación de bienes por el importe que a continuación se menciona

Concepto	2024	2023
Inversión Pública No Capitalizable	$0.00	$0.00
Gastos de Ejercicios Anteriores	$0.00	$0.00
Depreciación de Bienes Muebles	$25,992.10	$29,111.76
Total	**$25,992.10**	**$29,111.76**

II. NOTAS AL ESTADO DE SITUACIÓN FINANCIERA

Activo

Efectivo y Equivalentes

Concepto	2024	2023
Efectivo y Equivalentes	$5,602,026.20	$6,898,647.57
Total	**$5,602,026.20**	**$6,898,647.57**

Los saldos disponibles en las cuentas bancarias se integran por las retenciones y aportaciones Institucionales pendientes de pago a terceros al 31 de diciembre de 2024.

Derechos a Recibir Efectivo y Equivalentes, y Bienes o Servicios a Recibir

2024					2023
Concepto	Hasta 90 días	Hasta 180 días	Hasta 365 días	Total	Total
Devolución de viáticos	$0.00	$0.00	$0.00	$0.00	$0.00
Foto multas pendientes de pago	$0.00	$0.00	$0.00	$0.00	$0.00
Comisión pendiente de bonificación	$0.00	$0.00	$0.00	$0.00	$0.00
Devolución de Deudores	$2,465.10	$0.00	$0.00	$2,465.10	$1,555,355.91
Total	**$2,465.10**	**$0.00**	**$0.00**	**$2,465.10**	**$1,555,355.91**

Las cuentas por cobrar corresponden al reintegro de viáticos, toda vez que no fueron comprobados.

Inventarios (Bienes Disponibles para su Transformación o Consumo)

Concepto	2024	2023
No Aplica	$0.00	$0.00
Total	**$0.00**	**$0.00**

Almacenes

Concepto	2024	2023
No Aplica	$0.00	$0.00
Total	**$0.00**	**$0.00**

Inversiones Financieras

Concepto	2024	2023
No Aplica	$0.00	$0.00
Total	**$0.00**	**$0.00**

Bienes Muebles, Inmuebles e Intangibles

Concepto	2024	2023
Corresponde al costo histórico de los bienes muebles propiedad del Instituto	$9,731,552.53	$9,731,552.53
Total	**$9,731,552.53**	**$9,731,552.53**

Tasas de depreciación

Concepto	Depreciación Anual %
Mobiliario y Equipo de Administración	10.0 %
Equipo de Cómputo y Tecnologías de la información	33.3 %
Mobiliario y Equipo Educacional y Recreativo	33.3 %
Otro Mobiliario y Equipo Educacional y Recreativo	20.0 %
Vehículos y Equipo de transporte	20.0 %

Nota: De acuerdo a las características de los bienes de referencia en Guía de Parámetros de Vida Útil.

Estimaciones y Deterioros

Concepto	2024	2023
No Aplica	$0.00	$0.00
Total	**$0.00**	**$0.00**

Porcentajes de Depreciación

Concepto	% de depreciación anual
No Aplica	
Total	

Otros Activos

Concepto	2024	2023
No Aplica	$0.00	$0.00
Total	**$0.00**	**$0.00**

Pasivo

Cuentas por Pagar

2024						2023
Concepto	**Hasta 90 días**	**Hasta 180 días**	**Hasta 365 días**	**Más de 365 días**	**Total**	**Total**
Proveedores	$38,981.85	$0.00	$0.00	$0.00	$38,981.85	$0.00
Retenciones y Contribuciones por pagar a corto plazo	$3,631,441.38	$0.00	$0.00	$0.00	$3,631,441.38	$4,054,627.10
Otras Cuentas por pagar a corto plazo	$1,934,068.07	$0.00	$0.00	$0.00	$1,934,068.07	$4,399,376.38
Total	**$5,604,491.30**	**$0.00**	**$0.00**	**$0.00**	**$5,604,491.30**	**$8,454,003.48**

Corresponde a la parcialidad 4 de 4 de los auditores externos una vez que entreguen el dictamen, a las retenciones del Impuesto Sobre la Renta, por sueldos y salarios, asimilados, honorarios profesionales; por el pago de cuotas y aportaciones de seguridad social ISSSTE, SAR, CONSAR, FOVISSSTE; Impuesto Sobre Nómina del mes de diciembre 2024, mismos que se enteran en el mes de enero 2025, de acuerdo con los calendarios establecidos por los terceros institucionales.

Los conceptos citados en el cuadro que antecede no impactan financieramente a la entidad, toda vez que son pasivos ya contemplados para su pago en el mes de enero 2025.

Asimismo, se encuentran integrados los remanentes del Fondo de Aportaciones para la Educación Tecnológica y de Adultos (FAETA 2024) y del presupuesto Estatal, para su reintegro a la Tesorería de la Federación y la Secretaría de Finanzas y Administración respectivamente dentro de los primeros quince días del mes de enero de 2025.

Documentos por Pagar

2024						2023
Concepto	**Hasta 90 días**	**Hasta 180 días**	**Hasta 365 días**	**Más de 365 días**	**Total**	**Total**
No Aplica	$0.00	$0.00	$0.00	$0.00	$0.00	$0.00
Total	**$0.00**	**$0.00**	**$0.00**	**$0.00**	**$0.00**	**$0.00**

Fondos y Bienes de Terceros en Garantía y/o Administración (a corto y largo plazo)

Concepto	2024	2023
No Aplica	$0.00	$0.00
Total	**$0.00**	**$0.00**

Pasivos diferidos

Concepto	2024	2023
A corto plazo	$0.00	$0.00
A largo plazo	$0.00	$0.00
Total	**$0.00**	**$0.00**

Provisiones

Concepto	2024	2023
No Aplica	$0.00	$0.00
Total	**$0.00**	**$0.00**

Otros Pasivos

Concepto	2024	2023
No Aplica	$0.00	$0.00
Total	**$0.00**	**$0.00**

III. NOTAS AL ESTADO DE VARIACIONES EN LA HACIENDA PÚBLICA

Patrimonio

La cuenta de Patrimonio presentó los siguientes saldos:

Concepto	2024	2023
Total Patrimonio	$855,638.37	$881,630.47
Total	**$855,638.37**	**$881,630.47**

Patrimonio Contribuido

Concepto	2024	2023
Aportaciones	$7,125,523.17	$7,125,523.17
Donaciones de Capital	$1,339,257.69	$1,339,257.69
Total	**$8,464,780.86**	**$8,464,780.86**

El importe del Patrimonio Contribuido, corresponde al importe del valor (costo histórico), de los bienes propiedad del Instituto Estatal de Educación para Adultos, durante el ejercicio 2024.

Patrimonio Generado

Concepto	2024	2023
Resultado del Ejercicio	-$25,992.10	-$29,111.76
Resultado de Ejercicios Anteriores	-$7,583,150.39	-$7,554,038.63
Total	**-$7,609,142.49**	**-$7,583,150.39**

El monto del Patrimonio generado al cierre del ejercicio presupuestal 2024, corresponde al importe de la depreciación acumulada de los bienes muebles propiedad del IEEA que, de acuerdo a lo establecido en reglas específicas para el registro y valoración del patrimonio, emitió el CONAC, se registra como gasto.

IV. NOTAS AL ESTADO DE FLUJOS DE EFECTIVO

Efectivo y Equivalentes

Concepto	2024	2023
Efectivo	$0.00	$0.00
Bancos/Tesorería	$5,602,026.20	$6,898,647.57
Bancos/Dependencias y Otros	$0.00	$0.00
Inversiones Temporales (hasta 3 meses)	$0.00	$0.00
Fondo con afectación específica	$0.00	$0.00
Depósitos de fondos de terceros en Garantía y/o Administración	$0.00	$0.00
Otros Efectivos y Equivalentes	$0.00	$0.00
Total de Efectivo y Equivalentes	**$5,602,026.20**	**$6,898,647.57**

El efectivo y equivalentes al efectivo al 31 de diciembre de 2024 por el importe de $5,602,026.20 corresponde al saldo de efectivo en bancos, para cubrir el pago de servicios generales, impuestos, contribuciones y reintegros; así como de los intereses generados en las cuentas abiertas a nombre del Instituto al 31 de diciembre de 2024.

Adquisiciones de Actividades de Inversión efectivamente pagadas

Concepto	2024	2023
Bienes Inmuebles, Infraestructura y Construcciones en Proceso	**$0.00**	**$0.00**
Terrenos	$0.00	$0.00
Viviendas	$0.00	$0.00
Edificios no Habitacionales	$0.00	$0.00

Infraestructura	$0.00	$0.00
Construcciones en Proceso en Bienes de Dominio Público	$0.00	$0.00
Construcciones en Proceso en Bienes Propios	$0.00	$0.00
Otros Bienes Inmuebles	$0.00	$0.00
Bienes Muebles	**$0.00**	**$0.00**
Mobiliario y Equipo de Administración	$0.00	$0.00
Mobiliario y Equipo Educacional y Recreativo	$0.00	$0.00
Equipo e Instrumental Médico y de Laboratorio	$0.00	$0.00
Vehículos y Equipo de Transporte	$0.00	$0.00
Equipo de Defensa y Seguridad	$0.00	$0.00
Maquinaria, Otros Equipos y Herramientas	$0.00	$0.00
Colecciones, Obras de Arte y Objetos Valiosos	$0.00	$0.00
Activos Biológicos	$0.00	$0.00
Otras Inversiones	$0.00	$0.00
Total	**$0.00**	**$0.00**

Conciliación de los Flujos de Efectivo Netos de las Actividades de Operación y la Cuenta de Ahorro/ Desahorro.

Concepto	2024	2023
Resultados del Ejercicio Ahorro/ Desahorro	-$25,992.10	-$29,111.76
Movimientos de partidas (o rubros) que no afectan al efectivo	$0.00	$0.00
Depreciación	-$25,992.10	-$29,111.76
Amortización	$0.00	$0.00
Incrementos en las provisiones	$0.00	$0.00
Incremento en inversiones producido por revaluación	$0.00	$0.00
Ganancia/pérdida en venta de bienes muebles, inmuebles e intangibles	$0.00	$0.00
Incremento en cuentas por cobrar	$0.00	$0.00
Flujos de Efectivo Netos de las Actividades de Operación	**-$25,992.10**	**-$29,111.76**

V. CONCILIACIÓN ENTRE LOS INGRESOS PRESUPUESTARIOS Y CONTABLES, ASÍ COMO ENTRE LOS EGRESOS PRESUPUESTARIOS Y LOS GASTOS CONTABLES.

Conciliación entre los ingresos presupuestarios y contables correspondiente del 1 de enero al 31 de diciembre de 2024.

Concepto	2024	2023
1. Total de Ingresos Presupuestarios	**$220,735,312.61**	**$181,529,480.35**
2. Más Ingresos Contables No Presupuestarios	$0.00	$0.00
2.1 Ingresos Financieros	$0.00	$0.00
2.2 Otros Ingresos y Beneficios Varios	$0.00	$114,000.00
3. Menos Ingresos Presupuestarios No Contables	$0.00	$0.00
4. Total de Ingresos Contables	**$220,735,312.61**	**$181,643,480.35**

Conciliación entre los egresos presupuestarios y contables correspondiente del 1 de enero al 31 de diciembre de 2024.

Concepto	2024	2023
1. Total de Egresos Presupuestarios	**$220,735,312.61**	**$181,643,480.35**
2. Menos Egresos Presupuestarios No Contables	0.00	0.00
3. Más Gastos Contables No Presupuestarios	$25,992.10	$29,111.76
3.1 Estimaciones, Depreciaciones, Deterioros, Obsolescencia y Amortizaciones	$25,992.10	$29,111.76
4. Total de Gastos Contables	**$220,761,304.71**	**$181,672,592.11**

c) NOTAS DE MEMORIA (CUENTAS DE ORDEN)

Cuentas de Orden Contables

Concepto	Importe
Valores	$0.00
Emisión de obligaciones	$0.00
Avales y Garantías	$0.00
Juicios	$33,602,934.37
Contratos para Inversión Mediante Proyectos para Prestación de Servicios (PPS) y Similares	$0.00
Bienes concesionados o en comodato	$52,439,397.56

Cuentas de Orden Presupuestario

Cuentas de Orden Presupuestarias de Ingresos

Concepto	Importe
Ley de Ingresos Estimada	$250,565,842.00
Ley de Ingresos por Ejecutar	$0.00
Modificaciones a la Ley de Ingresos Estimada	-$29,830,529.39
Ley de Ingresos Devengada	$220,735,312.61
Ley de Ingresos Recaudada	$220,735,312.61

Cuentas de Orden Presupuestarias de Egresos

Concepto	Importe
Presupuesto de Egresos Aprobado	$250,565,842.00
Presupuesto de Egresos por Ejercer	$0.00
Modificaciones al Presupuesto de Egresos Aprobado	-$29,830,529.39
Presupuesto de Egresos Comprometido	$220,735,312.61
Presupuesto de Egresos Devengado	$220,735,312.61
Presupuesto de Egresos Ejercido	$220,696,330.76
Presupuesto de Egresos Pagado	$219,909,319.90

"Bajo protesta de decir verdad declaramos que los Estados Financieros y sus notas, son razonablemente correctos y son responsabilidad del emisor".

Autorizó

José Andrés Domingo Morales Zayas
Director General del IEEA

Elaboró

Liliana Montiel Aquino
Encargada de Despacho de la Dirección de Administración y Finanzas del IEEA

Cuenta Pública 2024

Estado Analítico del Ejercicio del Presupuesto de Egresos
Clasificación Económica (por Tipo de Gasto)

Del 01 de Enero al 31 de Diciembre de 2024

(Cifras en Pesos)

Ente Público: INSTITUTO ESTATAL DE EDUCACIÓN PARA ADULTOS

Concepto	Egresos					Subejercicio
	Aprobado	Ampliaciones/ (Reducciones)	Modificado	Devengado	Pagado	
Gasto Corriente	$250,565,842.00	-$29,830,529.39	$220,735,312.61	$220,735,312.61	$219,909,319.90	$0.00
Gasto de Capital	$0.00	$0.00	$0.00	$0.00	$0.00	$0.00
Amortización de la Deuda y Disminución de Pasivos	$0.00	$0.00	$0.00	$0.00	$0.00	$0.00
Pensiones y Jubilaciones	$0.00	$0.00	$0.00	$0.00	$0.00	$0.00
Participaciones	$0.00	$0.00	$0.00	$0.00	$0.00	$0.00
Total del Egreso	**$250,565,842.00**	**-$29,830,529.39**	**$220,735,312.61**	**$220,735,312.61**	**$219,909,319.90**	**$0.00**

PUEBLA Gobierno del Estado 2024 - 2030

IEEA Instituto Estatal de Educación para Adultos

Cuenta Pública 2024

Estado Analítico del Ejercicio del Presupuesto de Egresos
Clasificación por Objeto del Gasto (Capítulo y Concepto)
Del 01 de Enero al 31 de Diciembre de 2024
(Cifras en Pesos)

Ente Público: INSTITUTO ESTATAL DE EDUCACIÓN PARA ADULTOS

Concepto	Egresos					Subejercicio
	Aprobado	Ampliaciones/ (Reducciones)	Modificado	Devengado	Pagado	
Servicios Personales	**$103,908,521.00**	**$3,285,713.98**	**$107,194,234.98**	**$107,194,234.98**	**$106,414,544.12**	**$0.00**
Remuneraciones al Personal de Carácter Permanente	$33,906,240.00	-$876,615.28	$33,029,624.72	$33,029,624.72	$33,029,624.72	$0.00
Remuneraciones al Personal de Carácter Transitorio	$1,452,804.00	-$48,361.32	$1,404,442.68	$1,404,442.68	$1,404,442.68	$0.00
Remuneraciones Adicionales y Especiales	$7,827,175.00	-$693,546.65	$7,133,628.35	$7,133,628.35	$7,133,628.35	$0.00
Seguridad Social	$10,558,291.00	$839,975.84	$11,398,266.84	$11,398,266.84	$10,618,575.98	$0.00
Otras Prestaciones Sociales y Económicas	$50,164,011.00	$4,064,261.39	$54,228,272.39	$54,228,272.39	$54,228,272.39	$0.00
Previsiones	$0.00	$0.00	$0.00	$0.00	$0.00	$0.00
Pago de Estímulos a Servidores Públicos	$0.00	$0.00	$0.00	$0.00	$0.00	$0.00
Materiales y Suministros	**$6,825,534.00**	**$245,994.23**	**$7,071,528.23**	**$7,071,528.23**	**$7,071,528.23**	**$0.00**
Materiales de Administración, Emisión de Documentos y Artículos Oficiales	$2,095,240.00	-$110,384.21	$1,984,855.79	$1,984,855.79	$1,984,855.79	$0.00
Alimentos y Utensilios	$300,110.00	-$76,767.97	$223,342.03	$223,342.03	$223,342.03	$0.00
Materias Primas y Materiales de Producción y Comercialización	$0.00	$0.00	$0.00	$0.00	$0.00	$0.00
Materiales y Artículos de Construcción y de Reparación	$499,351.00	$175,353.30	$674,704.30	$674,704.30	$674,704.30	$0.00
Productos Químicos, Farmacéuticos y de Laboratorio	$54,490.00	$99,877.35	$154,367.35	$154,367.35	$154,367.35	$0.00
Combustibles, Lubricantes y Aditivos	$3,300,000.00	-$325,700.38	$2,974,299.62	$2,974,299.62	$2,974,299.62	$0.00
Vestuario, Blancos, Prendas de Protección y Artículos Deportivos	$345,105.00	$44,814.44	$389,919.44	$389,919.44	$389,919.44	$0.00
Materiales y Suministros Para Seguridad	$0.00	$0.00	$0.00	$0.00	$0.00	$0.00
Herramientas, Refacciones y Accesorios Menores	$231,238.00	$438,801.70	$670,039.70	$670,039.70	$670,039.70	$0.00
Servicios Generales	**$31,603,938.00**	**$439,295.40**	**$32,043,233.40**	**$32,043,233.40**	**$31,996,931.55**	**$0.00**
Servicios Básicos	$1,175,000.00	-$97,527.23	$1,077,472.77	$1,077,472.77	$1,077,472.77	$0.00
Servicios de Arrendamiento	$5,259,538.00	-$169,400.00	$5,090,138.00	$5,090,138.00	$5,090,138.00	$0.00
Servicios Profesionales, Científicos, Técnicos y Otros Servicios	$17,397,986.00	$929,163.61	$18,327,149.61	$18,327,149.61	$18,288,167.76	$0.00
Servicios Financieros, Bancarios y Comerciales	$361,006.00	-$17,190.04	$343,815.96	$343,815.96	$343,815.96	$0.00
Servicios de Instalación, Reparación, Mantenimiento y Conservación	$2,672,647.00	-$706,392.92	$1,966,254.08	$1,966,254.08	$1,966,254.08	$0.00
Servicios de Comunicación Social y Publicidad	$0.00	$0.00	$0.00	$0.00	$0.00	$0.00
Servicios de Traslado y Viáticos	$2,000,181.00	$241,889.58	$2,242,070.58	$2,242,070.58	$2,242,070.58	$0.00
Servicios Oficiales	$2,390,000.00	$294,034.46	$2,684,034.46	$2,684,034.46	$2,684,034.46	$0.00
Otros Servicios Generales	$347,580.00	-$35,282.06	$312,297.94	$312,297.94	$304,977.94	$0.00
Transferencias, Asignaciones, Subsidios y Otras Ayudas	**$108,227,849.00**	**-$33,801,533.00**	**$74,426,316.00**	**$74,426,316.00**	**$74,426,316.00**	**$0.00**
Transferencias Internas y Asignaciones al Sector Público	$0.00	$0.00	$0.00	$0.00	$0.00	$0.00
Transferencias al Resto del Sector Público	$0.00	$0.00	$0.00	$0.00	$0.00	$0.00
Subsidios y Subvenciones	$0.00	$0.00	$0.00	$0.00	$0.00	$0.00
Ayudas Sociales	$108,227,849.00	-$33,801,533.00	$74,426,316.00	$74,426,316.00	$74,426,316.00	$0.00
Pensiones y Jubilaciones	$0.00	$0.00	$0.00	$0.00	$0.00	$0.00
Transferencias a Fideicomisos, Mandatos y Otros Análogos	$0.00	$0.00	$0.00	$0.00	$0.00	$0.00
Transferencias a la Seguridad Social	$0.00	$0.00	$0.00	$0.00	$0.00	$0.00
Donativos	$0.00	$0.00	$0.00	$0.00	$0.00	$0.00
Transferencias al Exterior	$0.00	$0.00	$0.00	$0.00	$0.00	$0.00
Bienes Muebles, Inmuebles e Intangibles	**$0.00**	**$0.00**	**$0.00**	**$0.00**	**$0.00**	**$0.00**
Mobiliario y Equipo de Administración	$0.00	$0.00	$0.00	$0.00	$0.00	$0.00
Mobiliario y Equipo Educacional y Recreativo	$0.00	$0.00	$0.00	$0.00	$0.00	$0.00

PUEBLA Gobierno del Estado 2024 - 2030

IEEA Instituto Estatal de Educación para Adultos

Cuenta Pública 2024

Estado Analítico del Ejercicio del Presupuesto de Egresos
Clasificación por Objeto del Gasto (Capítulo y Concepto)

Del 01 de Enero al 31 de Diciembre de 2024

(Cifras en Pesos)

Concepto	Egresos					Subejercicio
	Aprobado	Ampliaciones/ (Reducciones)	Modificado	Devengado	Pagado	
Equipo e Instrumental Médico y de Laboratorio	$0.00	$0.00	$0.00	$0.00	$0.00	$0.00
Vehículos y Equipo de Transporte	$0.00	$0.00	$0.00	$0.00	$0.00	$0.00
Equipo de Defensa y Seguridad	$0.00	$0.00	$0.00	$0.00	$0.00	$0.00
Maquinaria, Otros Equipos y Herramientas	$0.00	$0.00	$0.00	$0.00	$0.00	$0.00
Activos Biológicos	$0.00	$0.00	$0.00	$0.00	$0.00	$0.00
Bienes Inmuebles	$0.00	$0.00	$0.00	$0.00	$0.00	$0.00
Activos Intangibles	$0.00	$0.00	$0.00	$0.00	$0.00	$0.00
Inversión Pública	**$0.00**	**$0.00**	**$0.00**	**$0.00**	**$0.00**	**$0.00**
Obra Pública en Bienes de Dominio Público	$0.00	$0.00	$0.00	$0.00	$0.00	$0.00
Obra Pública en Bienes Propios	$0.00	$0.00	$0.00	$0.00	$0.00	$0.00
Proyectos Productivos y Acciones de Fomento	$0.00	$0.00	$0.00	$0.00	$0.00	$0.00
Inversiones Financieras y Otras Provisiones	**$0.00**	**$0.00**	**$0.00**	**$0.00**	**$0.00**	**$0.00**
Inversiones Para el Fomento de Actividades Productivas	$0.00	$0.00	$0.00	$0.00	$0.00	$0.00
Acciones y Participaciones de Capital	$0.00	$0.00	$0.00	$0.00	$0.00	$0.00
Compra de Títulos y Valores	$0.00	$0.00	$0.00	$0.00	$0.00	$0.00
Concesión de Préstamos	$0.00	$0.00	$0.00	$0.00	$0.00	$0.00
Inversiones en Fideicomisos, Mandatos y Otros Análogos	$0.00	$0.00	$0.00	$0.00	$0.00	$0.00
Otras Inversiones Financieras	$0.00	$0.00	$0.00	$0.00	$0.00	$0.00
Provisiones para Contingencias y Otras Erogaciones Especiales	$0.00	$0.00	$0.00	$0.00	$0.00	$0.00
Participaciones y Aportaciones	**$0.00**	**$0.00**	**$0.00**	**$0.00**	**$0.00**	**$0.00**
Participaciones	$0.00	$0.00	$0.00	$0.00	$0.00	$0.00
Aportaciones	$0.00	$0.00	$0.00	$0.00	$0.00	$0.00
Convenios	$0.00	$0.00	$0.00	$0.00	$0.00	$0.00
Deuda Pública	**$0.00**	**$0.00**	**$0.00**	**$0.00**	**$0.00**	**$0.00**
Amortización de la Deuda Pública	$0.00	$0.00	$0.00	$0.00	$0.00	$0.00
Intereses de la Deuda Pública	$0.00	$0.00	$0.00	$0.00	$0.00	$0.00
Comisiones de la Deuda Pública	$0.00	$0.00	$0.00	$0.00	$0.00	$0.00
Gastos de la Deuda Pública	$0.00	$0.00	$0.00	$0.00	$0.00	$0.00
Costo por Coberturas	$0.00	$0.00	$0.00	$0.00	$0.00	$0.00
Apoyos Financieros	$0.00	$0.00	$0.00	$0.00	$0.00	$0.00
Adeudos de Ejercicios Fiscales Anteriores (Adefas)	$0.00	$0.00	$0.00	$0.00	$0.00	$0.00
Total del Egreso	**$250,565,842.00**	**-$29,830,529.39**	**$220,735,312.61**	**$220,735,312.61**	**$219,909,319.90**	**$0.00**

Cuenta Pública 2024

Estado Analítico del Ejercicio del Presupuesto de Egresos
Clasificación Administrativa

Del 01 de Enero al 31 de Diciembre de 2024

(Cifras en Pesos)

Ente Público: INSTITUTO ESTATAL DE EDUCACIÓN PARA ADULTOS

Concepto	Egresos					Subejercicio
	Aprobado	Ampliaciones/ (Reducciones)	Modificado	Devengado	Pagado	
Instituto Estatal de Educación para Adultos	$250,565,842.00	-$29,830,529.39	$220,735,312.61	$220,735,312.61	$219,909,319.90	$0.00
Total del Egreso	**$250,565,842.00**	**-$29,830,529.39**	**$220,735,312.61**	**$220,735,312.61**	**$219,909,319.90**	**$0.00**

PUEBLA Gobierno del Estado 2024 - 2030

IEEA Instituto Estatal de Educación para Adultos

Cuenta Pública 2024

Estado Analítico del Ejercicio del Presupuesto de Egresos
Clasificación Funcional (Finalidad y Función)

Del 01 de Enero al 31 de Diciembre de 2024

(Cifras en Pesos)

Ente Público: INSTITUTO ESTATAL DE EDUCACIÓN PARA ADULTOS

Concepto	Egresos					Subejercicio
	Aprobado	Ampliaciones/ (Reducciones)	Modificado	Devengado	Pagado	
Gobierno	**$0.00**	**$0.00**	**$0.00**	**$0.00**	**$0.00**	**$0.00**
Legislación	$0.00	$0.00	$0.00	$0.00	$0.00	$0.00
Justicia	$0.00	$0.00	$0.00	$0.00	$0.00	$0.00
Coordinación de la Política de Gobierno	$0.00	$0.00	$0.00	$0.00	$0.00	$0.00
Relaciones Exteriores	$0.00	$0.00	$0.00	$0.00	$0.00	$0.00
Asuntos Financieros y Hacendarios	$0.00	$0.00	$0.00	$0.00	$0.00	$0.00
Seguridad Nacional	$0.00	$0.00	$0.00	$0.00	$0.00	$0.00
Asuntos de Orden Público y de Seguridad Interior	$0.00	$0.00	$0.00	$0.00	$0.00	$0.00
Otros Servicios Generales	$0.00	$0.00	$0.00	$0.00	$0.00	$0.00
Desarrollo Social	**$250,565,842.00**	**-$29,830,529.39**	**$220,735,312.61**	**$220,735,312.61**	**$219,909,319.90**	**$0.00**
Protección Ambiental	$0.00	$0.00	$0.00	$0.00	$0.00	$0.00
Vivienda y Servicios a la Comunidad	$0.00	$0.00	$0.00	$0.00	$0.00	$0.00
Salud	$0.00	$0.00	$0.00	$0.00	$0.00	$0.00
Recreación, Cultura y Otras Manifestaciones Sociales	$0.00	$0.00	$0.00	$0.00	$0.00	$0.00
Educación	$250,565,842.00	-$29,830,529.39	$220,735,312.61	$220,735,312.61	$219,909,319.90	$0.00
Protección Social	$0.00	$0.00	$0.00	$0.00	$0.00	$0.00
Otros Asuntos Sociales	$0.00	$0.00	$0.00	$0.00	$0.00	$0.00
Desarrollo Económico	**$0.00**	**$0.00**	**$0.00**	**$0.00**	**$0.00**	**$0.00**
Asuntos Económicos, Comerciales y Laborales en General	$0.00	$0.00	$0.00	$0.00	$0.00	$0.00
Agropecuaria, Silvicultura, Pesca y Caza	$0.00	$0.00	$0.00	$0.00	$0.00	$0.00
Combustibles y Energía	$0.00	$0.00	$0.00	$0.00	$0.00	$0.00
Minería, Manufacturas y Construcción	$0.00	$0.00	$0.00	$0.00	$0.00	$0.00
Transporte	$0.00	$0.00	$0.00	$0.00	$0.00	$0.00
Comunicaciones	$0.00	$0.00	$0.00	$0.00	$0.00	$0.00
Turismo	$0.00	$0.00	$0.00	$0.00	$0.00	$0.00
Ciencia, Tecnología e Innovación	$0.00	$0.00	$0.00	$0.00	$0.00	$0.00
Otras Industrias y Otros Asuntos Económicos	$0.00	$0.00	$0.00	$0.00	$0.00	$0.00
Otras no Clasificadas en Funciones Anteriores	**$0.00**	**$0.00**	**$0.00**	**$0.00**	**$0.00**	**$0.00**
Transacciones de la Deuda Publica / Costo Financiero de la Deuda	$0.00	$0.00	$0.00	$0.00	$0.00	$0.00
Transferencias, Participaciones y Aportaciones entre Diferentes Niveles y Ordenes de Gobierno	$0.00	$0.00	$0.00	$0.00	$0.00	$0.00
Saneamiento del Sistema Financiero	$0.00	$0.00	$0.00	$0.00	$0.00	$0.00
Adeudos de Ejercicios Fiscales Anteriores	$0.00	$0.00	$0.00	$0.00	$0.00	$0.00
Total del Egreso	**$250,565,842.00**	**-$29,830,529.39**	**$220,735,312.61**	**$220,735,312.61**	**$219,909,319.90**	**$0.00**

Cuenta Pública 2024

Endeudamiento Neto

Del 01 de Enero al 31 de Diciembre de 2024

(Cifras en Pesos)

Ente Público: INSTITUTO ESTATAL DE EDUCACIÓN PARA ADULTOS

SIN INFORMACIÓN QUE PRESENTAR

Cuenta Pública 2024

Intereses de la Deuda

Del 01 de Enero al 31 de Diciembre de 2024

(Cifras en Pesos)

Ente Público: INSTITUTO ESTATAL DE EDUCACIÓN PARA ADULTOS

SIN INFORMACIÓN QUE PRESENTAR

PUEBLA Gobierno del Estado 2024 2030

IEEA Instituto Estatal de Educación para Adultos

Cuenta Pública 2024
Estado Analítico de Ingresos
Del 01 de Enero al 31 de Diciembre de 2024
(Cifras en Pesos)

Ente Público: INSTITUTO ESTATAL DE EDUCACIÓN PARA ADULTOS

Rubro de Ingresos / Fuente de Financiamiento	Ingreso					Diferencia
	Estimado	Ampliaciones/ (Reducciones)	Modificado	Devengado	Recaudado	
Impuestos	$0.00	$0.00	$0.00	$0.00	$0.00	$0.00
Cuotas y Aportaciones de Seguridad Social	$0.00	$0.00	$0.00	$0.00	$0.00	$0.00
Contribuciones de Mejoras	$0.00	$0.00	$0.00	$0.00	$0.00	$0.00
Derechos	$0.00	$0.00	$0.00	$0.00	$0.00	$0.00
Productos	$0.00	$0.00	$0.00	$0.00	$0.00	$0.00
Aprovechamientos	$0.00	$0.00	$0.00	$0.00	$0.00	$0.00
Ingresos por Ventas de Bienes, Prestación de Servicios y Otros Ingresos	$0.00	$0.00	$0.00	$0.00	$0.00	$0.00
Participaciones, Aportaciones, Convenios, Incentivos Derivados de la Colaboración Fiscal y Fondos Distintos de Aportaciones	$0.00	$0.00	$0.00	$0.00	$0.00	$0.00
Transferencias, Asignaciones, Subsidios y Subvenciones, y Pensiones y Jubilaciones	$250,565,842.00	-$29,830,529.39	$220,735,312.61	$220,735,312.61	$220,735,312.61	-$29,830,529.39
Ingresos Derivados de Financiamientos	$0.00	$0.00	$0.00	$0.00	$0.00	$0.00
Total	**$250,565,842.00**	**-$29,830,529.39**	**$220,735,312.61**	**$220,735,312.61**	**$220,735,312.61**	**$0.00**
					Ingresos excedentes	

PUEBLA Gobierno del Estado 2024 2030

IEEA Instituto Estatal de Educación para Adultos

Cuenta Pública 2024
Estado Analítico de Ingresos
Del 01 de Enero al 31 de Diciembre de 2024
(Cifras en Pesos)

Rubro de Ingresos / Fuente de Financiamiento	Ingreso					Diferencia
	Estimado	Ampliaciones/ (Reducciones)	Modificado	Devengado	Recaudado	
Ingresos del Poder Ejecutivo Federal o Estatal y de los Municipios	**$0.00**	**$0.00**	**$0.00**	**$0.00**	**$0.00**	**$0.00**
Impuestos	$0.00	$0.00	$0.00	$0.00	$0.00	$0.00
Cuotas y Aportaciones de Seguridad Social	$0.00	$0.00	$0.00	$0.00	$0.00	$0.00
Contribuciones de Mejoras	$0.00	$0.00	$0.00	$0.00	$0.00	$0.00
Derechos	$0.00	$0.00	$0.00	$0.00	$0.00	$0.00
Productos[1]	$0.00	$0.00	$0.00	$0.00	$0.00	$0.00
Aprovechamientos[2]	$0.00	$0.00	$0.00	$0.00	$0.00	$0.00
Participaciones, Aportaciones, Convenios, Incentivos derivados de la Colaboración Fiscal y Fondos distintos de Aportaciones	$0.00	$0.00	$0.00	$0.00	$0.00	$0.00
Transferencias, Asignaciones, Subsidios y Subvenciones, y Pensiones y Jubilaciones	$0.00	$0.00	$0.00	$0.00	$0.00	$0.00
Ingresos de los Entes Públicos de los Poderes Legislativo y Judicial, de los Órganos Autónomos y del Sector Paraestatal o Paramunicipal, así como de las Empresas Productivas del Estado	**$250,565,842.00**	**-$29,830,529.39**	**$220,735,312.61**	**$220,735,312.61**	**$220,735,312.61**	**-$29,830,529.39**
Cuotas y Aportaciones de Seguridad Social	$0.00	$0.00	$0.00	$0.00	$0.00	$0.00
Productos	$0.00	$0.00	$0.00	$0.00	$0.00	$0.00
Ingresos por Ventas de Bienes, Prestación de Servicios y otros Ingresos[3]	$0.00	$0.00	$0.00	$0.00	$0.00	$0.00
Transferencias, Asignaciones, Subsidios y Subvenciones, y Pensiones y Jubilaciones	$250,565,842.00	-$29,830,529.39	$220,735,312.61	$220,735,312.61	$220,735,312.61	-$29,830,529.39
Ingresos Derivados de Financiamientos	**$0.00**	**$0.00**	**$0.00**	**$0.00**	**$0.00**	**$0.00**
Ingresos Derivados de Financiamientos	$0.00	$0.00	$0.00	$0.00	$0.00	$0.00
Total	**$250,565,842.00**	**-$29,830,529.39**	**$220,735,312.61**	**$220,735,312.61**	**$220,735,312.61**	**$0.00**
					Ingresos excedentes	

1 Incluye intereses que generan las cuentas bancarias del Poder Ejecutivo de la Federación, de las Entidades Federativas, así como de los Municipios.

2 Incluye donativos en efectivo del Poder Ejecutivo, entre otros aprovechamientos.

3 Otros Ingresos se refiere a los ingresos propios obtenidos por los Poderes Legislativo y Judicial, los Organos Autónomos y las Entidades de la Administración Pública Paraestatal y Paramunicipal, por sus actividades diversas no inherentes a su operación que generan recursos y que no sean ingresos por venta de bienes o prestación de servicios, tales como donativos en efectivo, entre otros.

Cuenta Pública 2024
Indicadores de Postura Fiscal (Flujo de Fondos)
Del 01 de Enero al 31 de Diciembre de 2024
(Cifras en Pesos)

Ente Público: **INSTITUTO ESTATAL DE EDUCACIÓN PARA ADULTOS**

Concepto		Estimado/Aprobado	Devengado	Recaudado/Pagado
I. Ingresos Presupuestarios		**$250,565,842.00**	**$220,735,312.61**	**$220,735,312.61**
	1. Ingresos del Gobierno de la Entidad Federativa	$0.00	$0.00	$0.00
	2. Ingresos del Sector Paraestatal	$250,565,842.00	$220,735,312.61	$220,735,312.61
II. Egresos Presupuestarios		**$250,565,842.00**	**$220,735,312.61**	**$219,909,319.90**
	3. Egresos del Gobierno de la Entidad Federativa	$0.00	$0.00	$0.00
	4. Egresos del Sector Paraestatal	$250,565,842.00	$220,735,312.61	$219,909,319.90
III. Balance Presupuestario (Superávit o Déficit) (III = I - II)		**$0.00**	**$0.00**	**$825,992.71**

Concepto	Estimado/Aprobado	Devengado	Recaudado/Pagado
III. Balance presupuestario (Superávit o Déficit)	**$0.00**	**$0.00**	**$825,992.71**
IV. Intereses, Comisiones y Gastos de la Deuda	$0.00	$0.00	$0.00
V. Balance Primario (Superávit o Déficit) (V= III + IV)	**$0.00**	**$0.00**	**$825,992.71**

Concepto	Estimado/Aprobado	Devengado	Recaudado/Pagado
A. Financiamiento	$0.00	$0.00	$0.00
B. Amortización de la deuda	$0.00	$0.00	$0.00
C. Financiamiento Neto	**$0.00**	**$0.00**	**$0.00**

PUEBLA Gobierno del Estado 2024 - 2030

IEEA Instituto Estatal de Educación para Adultos

Cuenta Pública 2024
Gasto por Categoría Programática
Del 01 de Enero al 31 de Diciembre de 2024
(Cifras en Pesos)

Ente Público: INSTITUTO ESTATAL DE EDUCACIÓN PARA ADULTOS

Concepto	Egresos					Subejercicio
	Aprobado	Ampliaciones/ (Reducciones)	Modificado	Devengado	Pagado	
Programas	**$250,565,842.00**	**-$29,830,529.39**	**$220,735,312.61**	**$220,735,312.61**	**$219,909,319.90**	**$0.00**
Subsidios: Sector Social y Privado o Entidades Federativas y Municipios	**$250,565,842.00**	**-$29,830,529.39**	**$220,735,312.61**	**$220,735,312.61**	**$219,909,319.90**	**$0.00**
Sujetos a Reglas de Operación	$250,565,842.00	-$29,830,529.39	$220,735,312.61	$220,735,312.61	$219,909,319.90	$0.00
Otros Subsidios	$0.00	$0.00	$0.00	$0.00	$0.00	$0.00
Desempeño de las Funciones	**$0.00**	**$0.00**	**$0.00**	**$0.00**	**$0.00**	**$0.00**
Prestación de Servicios Públicos	$0.00	$0.00	$0.00	$0.00	$0.00	$0.00
Provisión de Bienes Públicos	$0.00	$0.00	$0.00	$0.00	$0.00	$0.00
Planeación, seguimiento y evaluación de políticas públicas	$0.00	$0.00	$0.00	$0.00	$0.00	$0.00
Promoción y fomento	$0.00	$0.00	$0.00	$0.00	$0.00	$0.00
Regulación y supervisión	$0.00	$0.00	$0.00	$0.00	$0.00	$0.00
Funciones de las Fuerzas Armadas (Únicamente Gobierno Federal)	$0.00	$0.00	$0.00	$0.00	$0.00	$0.00
Específicos	$0.00	$0.00	$0.00	$0.00	$0.00	$0.00
Proyectos de Inversión	$0.00	$0.00	$0.00	$0.00	$0.00	$0.00
Administrativos y de Apoyo	**$0.00**	**$0.00**	**$0.00**	**$0.00**	**$0.00**	**$0.00**
Apoyo al proceso presupuestario y para mejorar la eficiencia institucional	$0.00	$0.00	$0.00	$0.00	$0.00	$0.00
Apoyo a la función pública y al mejoramiento de la gestión	$0.00	$0.00	$0.00	$0.00	$0.00	$0.00
Operaciones ajenas	$0.00	$0.00	$0.00	$0.00	$0.00	$0.00
Compromisos	**$0.00**	**$0.00**	**$0.00**	**$0.00**	**$0.00**	**$0.00**
Obligaciones de cumplimiento de resolución jurisdiccional	$0.00	$0.00	$0.00	$0.00	$0.00	$0.00
Desastres Naturales	$0.00	$0.00	$0.00	$0.00	$0.00	$0.00
Obligaciones	**$0.00**	**$0.00**	**$0.00**	**$0.00**	**$0.00**	**$0.00**
Pensiones y jubilaciones	$0.00	$0.00	$0.00	$0.00	$0.00	$0.00
Aportaciones a la seguridad social	$0.00	$0.00	$0.00	$0.00	$0.00	$0.00
Aportaciones a fondos de estabilización	$0.00	$0.00	$0.00	$0.00	$0.00	$0.00
Aportaciones a fondos de inversión y reestructura de pensiones	$0.00	$0.00	$0.00	$0.00	$0.00	$0.00
Programas de Gasto Federalizado (Gobierno Federal)	**$0.00**	**$0.00**	**$0.00**	**$0.00**	**$0.00**	**$0.00**
Gasto Federalizado	$0.00	$0.00	$0.00	$0.00	$0.00	$0.00
Participaciones a entidades federativas y municipios	**$0.00**	**$0.00**	**$0.00**	**$0.00**	**$0.00**	**$0.00**
Costo financiero, deuda o apoyos a deudores y ahorradores de la banca	**$0.00**	**$0.00**	**$0.00**	**$0.00**	**$0.00**	**$0.00**
Adeudos de ejercicios fiscales anteriores	**$0.00**	**$0.00**	**$0.00**	**$0.00**	**$0.00**	**$0.00**
Total del Egreso	**$250,565,842.00**	**-$29,830,529.39**	**$220,735,312.61**	**$220,735,312.61**	**$219,909,319.90**	**$0.00**

Cuenta Pública 2024

Indicadores para Resultados [1/]

Del 01 de Enero al 31 de Diciembre de 2024

(Cifras en Pesos)

Ente Público: INSTITUTO ESTATAL DE EDUCACIÓN PARA ADULTOS

	INDICADORES					Metas Anuales					Gasto Programable (Cifra en Pesos)				
PP	Programa Presupuestario / Indicador	Nivel	Tipo [1/]	Dimensión a Medir	Unidad de Medida	Aprobada	Modificada	Alcanzada al Periodo	Porcentaje de Avance		Aprobado	Modificado	Devengado [2/]	Porcentaje de Ejercicio	
									Alc./ Aprob.	Alc./ Modif.				Dev. / Aprob.	Dev. / Modif.
E035	**Atención a la Demanda de Educación para Adultos**										250,565,842.00	220,735,312.61	220,735,312.61	88%	100%
	INDICADORES														
	PORCENTAJE DE LA POBLACIÓN QUE SE ENCUENTRA EN SITUACIÓN DE REZAGO EDUCATIVO.	FIN	ESTRATEGICO	EFICACIA	PORCENTAJE	37.82	37.82	38.01	101%	101%					
	PORCENTAJE DE PERSONAS ALFABETIZADAS Y/O QUE CONCLUYERON SU EDUCACIÓN BÁSICA.	PROPOSITO	ESTRATÉGICO	EFICACIA	PORCENTAJE	1.91	1.91	1.48	77%	77%					
	PERSONAS REGISTRADAS EN EL INSTITUTO ESTATAL DE EDUCACIÓN PARA ADULTOS.	COMPONENTE	ESTRATÉGICO	EFICACIA	PERSONAS	59,480.00	59,480.00	72,220.00	121%	121%					
	PORCENTAJE DE PERSONAS VOLUNTARIAS BENEFICIARIAS DEL SUBSIDIO ACREDITADAS COMO ASESORES DEL INSTITUTO.	COMPONENTE	ESTRATÉGICO	EFICACIA	PORCENTAJE	90.00	90.00	149.00	166%	166%					

*

Cuenta Pública 2024
Programas y Proyectos de Inversión
Del 01 de Enero al 31 de Diciembre de 2024
(Cifras en Pesos)

Ente Público: INSTITUTO ESTATAL DE EDUCACIÓN PARA ADULTOS

SIN INFORMACIÓN QUE PRESENTAR

Ente Público: INSTITUTO ESTATAL DE EDUCACIÓN PARA ADULTOS

Código	Descripción del Bien Mueble	Valor en libros
12411	SILLA PLEGABLE DE PLASTICO	$327.75
12411	SILLA PLEGABLE DE PLASTICO	$327.75
12411	SILLA PLEGABLE DE PLASTICO	$327.75
12411	SILLA PLEGABLE DE PLASTICO	$327.75
12411	SILLA PLEGABLE DE PLASTICO	$327.75
12411	SILLA PLEGABLE DE PLASTICO	$327.75
12411	SILLA PLEGABLE DE PLASTICO	$327.75
12411	SILLA PLEGABLE DE PLASTICO	$327.75
12411	SILLA PLEGABLE DE PLASTICO	$327.75
12411	SILLA PLEGABLE DE PLASTICO	$327.75
12411	SILLA PLEGABLE DE PLASTICO	$327.75
12411	SILLA PLEGABLE DE PLASTICO	$327.75
12411	SILLA PLEGABLE DE PLASTICO	$327.75
12411	SILLA PLEGABLE DE PLASTICO	$327.75
12411	SILLA PLEGABLE DE PLASTICO	$327.75
12411	SILLA PLEGABLE DE PLASTICO	$327.75
12411	SILLA PLEGABLE DE PLASTICO	$327.75
12411	SILLA PLEGABLE DE PLASTICO	$327.75
12411	SILLA PLEGABLE DE PLASTICO	$327.75
12411	SILLA PLEGABLE DE PLASTICO	$327.75
12411	SILLA PLEGABLE DE PLASTICO	$327.75
12411	SILLA PLEGABLE DE PLASTICO	$327.75
12411	SILLA PLEGABLE DE PLASTICO	$327.75
12411	SILLA PLEGABLE DE PLASTICO	$327.75
12411	SILLA PLEGABLE DE PLASTICO	$327.75
12411	SILLA PLEGABLE DE PLASTICO	$327.75
12411	SILLA PLEGABLE DE PLASTICO	$327.75
12411	SILLA PLEGABLE DE PLASTICO	$327.75
12411	SILLA PLEGABLE DE PLASTICO	$327.75
12411	SILLA PLEGABLE DE PLASTICO	$327.75
12411	SILLA PLEGABLE DE PLASTICO	$327.75
12411	SILLA PLEGABLE DE PLASTICO	$327.75
12411	SILLA PLEGABLE DE PLASTICO	$327.75
12411	SILLA PLEGABLE DE PLASTICO	$327.75
12411	SILLA PLEGABLE DE PLASTICO	$327.75
12411	SILLA PLEGABLE DE PLASTICO	$327.75
12411	SILLA PLEGABLE DE PLASTICO	$327.75
12411	SILLA PLEGABLE DE PLASTICO	$327.75
12411	SILLA PLEGABLE DE PLASTICO	$327.75
12411	SILLA PLEGABLE DE PLASTICO	$327.75
12411	SILLA PLEGABLE DE PLASTICO	$327.75
12411	SILLA PLEGABLE DE PLASTICO	$327.75
12411	SILLA PLEGABLE DE PLASTICO	$327.75
12411	SILLA PLEGABLE DE PLASTICO	$327.75
12411	SILLA PLEGABLE DE PLASTICO	$327.75
12411	SILLA PLEGABLE DE PLASTICO	$327.75
12411	SILLA PLEGABLE DE PLASTICO	$327.75
12411	SILLA PLEGABLE DE PLASTICO	$327.75
12411	SILLA PLEGABLE DE PLASTICO	$327.75
12411	SILLA PLEGABLE DE PLASTICO	$327.75
12411	SILLA PLEGABLE DE PLASTICO	$327.75
12411	SILLA PLEGABLE DE PLASTICO	$327.75
12411	SILLA PLEGABLE DE PLASTICO	$327.75
12411	SILLA PLEGABLE DE PLASTICO	$327.75
12411	SILLA PLEGABLE DE PLASTICO	$327.75
12411	SILLA PLEGABLE DE PLASTICO	$327.75

Código	Descripción del Bien Mueble	Valor en libros
12411	SILLA FIJA APILABLE	$678.60
12411	SILLA FIJA APILABLE	$678.60
12411	SILLA FIJA APILABLE	$678.60
12411	SILLA FIJA APILABLE	$678.60
12411	SILLA FIJA APILABLE	$678.60
12411	SILLA FIJA APILABLE	$678.60
12411	SILLA FIJA APILABLE	$678.60
12411	SILLA FIJA APILABLE	$678.60
12411	SILLA FIJA APILABLE	$296.03
12411	SILLA FIJA APILABLE	$296.03
12411	SILLA FIJA APILABLE	$296.03
12411	SILLA FIJA APILABLE	$296.03
12411	SILLA FIJA APILABLE	$296.03
12411	SILLA FIJA APILABLE	$296.03
12413	COMPUTADORAS INCLUYE TECLADO Y MOUSE	$8,752.89
12413	COMPUTADORAS INCLUYE TECLADO Y MOUSE	$8,752.89
12413	COMPUTADORAS INCLUYE TECLADO Y MOUSE	$8,752.89
12413	EQUIPOS DE COMPUTO CON MONITOR TECLADO Y MOUSE	$12,464.61
12413	EQUIPOS DE COMPUTO CON MONITOR TECLADO Y MOUSE	$12,464.61
12413	EQUIPOS DE COMPUTO CON MONITOR TECLADO Y MOUSE	$12,464.61
12413	EQUIPOS DE COMPUTO CON MONITOR TECLADO Y MOUSE	$12,464.61
12413	EQUIPOS DE COMPUTO CON MONITOR TECLADO Y MOUSE	$12,464.61
12413	IMPRESORA DE MATRIZ DE PUNTO	$7,450.85
12411	ESTANTE METALICO	$881.60
12411	ARCHIVERO METALICO DE 4 GAVETAS	$2,896.52
12411	ARCHIVERO METALICO DE 4 GAVETAS	$2,896.52
12411	ARCHIVERO METALICO DE 4 GAVETAS	$2,896.52
12411	ARCHIVERO METALICO DE 4 GAVETAS	$2,896.52
12411	ARCHIVERO METALICO DE 4 GAVETAS	$2,896.52
12411	ARCHIVERO METALICO DE 4 GAVETAS	$2,937.12
12411	ARCHIVERO METALICO DE 4 GAVETAS	$2,937.12
12411	ARCHIVERO METALICO DE 4 GAVETAS	$2,937.12
12411	ARCHIVERO METALICO DE 4 GAVETAS	$2,937.12
12411	ARCHIVERO METALICO DE 4 GAVETAS	$2,937.12
12411	ARCHIVERO METALICO DE 4 GAVETAS	$2,937.12
12411	ARCHIVERO METALICO DE 4 GAVETAS	$2,937.12
12411	ARCHIVERO METALICO DE 4 GAVETAS	$2,937.12
12411	ARCHIVERO METALICO DE 4 GAVETAS	$2,937.12
12411	ARCHIVERO METALICO DE 4 GAVETAS	$2,937.12
12411	ARCHIVERO METALICO DE 4 GAVETAS	$2,937.12
12411	ARCHIVERO METALICO DE 4 GAVETAS	$2,937.12
12411	ARCHIVERO METALICO DE 4 GAVETAS	$3,647.97
12411	ARCHIVERO METALICO DE 4 GAVETAS	$3,647.97
12411	ARCHIVERO METALICO DE 4 GAVETAS	$3,647.97
12411	ARCHIVERO METALICO DE 4 GAVETAS	$3,647.97
12411	ARCHIVERO METALICO DE 4 GAVETAS	$3,647.97
12411	ARCHIVERO METALICO DE 4 GAVETAS	$3,647.97
12411	ARCHIVERO METALICO DE 4 GAVETAS	$3,647.97
12411	ARCHIVERO METALICO DE 4 GAVETAS	$3,647.97

Cuenta Pública 2024
Relación de Bienes Inmuebles que componen el Patrimonio
Del 01 de Enero al 31 de Diciembre de 2024
(Cifras en Pesos)

Ente Público: INSTITUTO ESTATAL DE EDUCACIÓN PARA ADULTOS

SIN INFORMACIÓN QUE PRESENTAR

Cuenta Pública 2024

Relación de Cuentas Bancarias Productivas Específicas

Del 01 de Enero al 31 de Diciembre de 2024

(Cifras en Pesos)

Ente Público: INSTITUTO ESTATAL DE EDUCACIÓN PARA ADULTOS

Fondo, Programa o Convenio	Datos de la Cuenta Bancaria	
	Institución Bancaria	Número de Cuenta
RAMO 33 FAETA 2024	GRUPO FINCANCIERO CITIBANAMEX S.A. DE C.V.	7018/3312853
GOBIERNO DEL ESTADO 2024	GRUPO FINCANCIERO CITIBANAMEX S.A. DE C.V.	7018/3850537
RAMO 11 EDUCACION 2024	GRUPO FINCANCIERO CITIBANAMEX S.A. DE C.V.	7018/3979726
RAMO 33 FAETA 2024	BANCO AZTECA, S.A.	01720158628387
RAMO 11 ATENCION A LA DEMANDA 2024	BANCO AZTECA, S.A.	01720158627412

Cuenta Pública 2024
Relación de Esquemas Bursátiles y de Coberturas Financieras
Del 01 de Enero al 31 de Diciembre de 2024
(Cifras en Pesos)

Ente Público: INSTITUTO ESTATAL DE EDUCACIÓN PARA ADULTOS

SIN INFORMACIÓN QUE PRESENTAR

PUEBLA Gobierno del Estado 2024 - 2030

IEEA Instituto Estatal de Educación para Adultos

Cuenta Pública 2024
F1 Estado de Situación Financiera Detallado - LDF
Al 31 de Diciembre de 2023 y al 31 de Diciembre de 2024
(Cifras en Pesos)

Ente Público: INSTITUTO ESTATAL DE EDUCACIÓN PARA ADULTOS

Concepto (c)	2024	31 de diciembre de 2023
ACTIVO		
Activo Circulante		
a. Efectivo y Equivalentes (a=a1+a2+a3+a4+a5+a6+a7)	**$5,602,026.20**	**$6,898,647.57**
a1) Efectivo	$0.00	$0.00
a2) Bancos/Tesorería	$5,602,026.20	$6,898,647.57
a3) Bancos/Dependencias y Otros	$0.00	$0.00
a4) Inversiones Temporales (Hasta 3 meses)	$0.00	$0.00
a5) Fondos con Afectación Específica	$0.00	$0.00
a6) Depósitos de Fondos de Terceros en Garantía y/o Administración	$0.00	$0.00
a7) Otros Efectivos y Equivalentes	$0.00	$0.00
b. Derechos a Recibir Efectivo o Equivalentes (b=b1+b2+b3+b4+b5+b6+b7)	**$2,465.10**	**$1,555,355.91**
b1) Inversiones Financieras de Corto Plazo	$0.00	$0.00
b2) Cuentas por Cobrar a Corto Plazo	$0.00	$0.00
b3) Deudores Diversos por Cobrar a Corto Plazo	$2,465.10	$1,555,355.91
b4) Ingresos por Recuperar a Corto Plazo	$0.00	$0.00
b5) Deudores por Anticipos de la Tesorería a Corto Plazo	$0.00	$0.00
b6) Préstamos Otorgados a Corto Plazo	$0.00	$0.00
b7) Otros Derechos a Recibir Efectivo o Equivalentes a Corto Plazo	$0.00	$0.00
c. Derechos a Recibir Bienes o Servicios (c=c1+c2+c3+c4+c5)	**$0.00**	**$0.00**
c1) Anticipo a Proveedores por Adquisición de Bienes y Prestación de Servicios a Corto Plazo	$0.00	$0.00
c2) Anticipo a Proveedores por Adquisición de Bienes Inmuebles y Muebles a Corto Plazo	$0.00	$0.00
c3) Anticipo a Proveedores por Adquisición de Bienes Intangibles a Corto Plazo	$0.00	$0.00
c4) Anticipo a Contratistas por Obras Públicas a Corto Plazo	$0.00	$0.00
c5) Otros Derechos a Recibir Bienes o Servicios a Corto Plazo	$0.00	$0.00
d. Inventarios (d=d1+d2+d3+d4+d5)	**$0.00**	**$0.00**
d1) Inventario de Mercancías para Venta	$0.00	$0.00
d2) Inventario de Mercancías Terminadas	$0.00	$0.00
d3) Inventario de Mercancías en Proceso de Elaboración	$0.00	$0.00
d4) Inventario de Materias Primas, Materiales y Suministros para Producción	$0.00	$0.00

Concepto (c)	2024	31 de diciembre de 2023
PASIVO		
Pasivo Circulante		
a. Cuentas por Pagar a Corto Plazo (a=a1+a2+a3+a4+a5+a6+a7+a8+a9)	**$5,604,491.30**	**$8,454,003.48**
a1) Servicios Personales por Pagar a Corto Plazo	$0.00	$0.00
a2) Proveedores por Pagar a Corto Plazo	$38,981.85	$0.00
a3) Contratistas por Obras Públicas por Pagar a Corto Plazo	$0.00	$0.00
a4) Participaciones y Aportaciones por Pagar a Corto Plazo	$0.00	$0.00
a5) Transferencias Otorgadas por Pagar a Corto Plazo	$0.00	$0.00
a6) Intereses, Comisiones y Otros Gastos de la Deuda Pública por Pagar a Corto Plazo	$0.00	$0.00
a7) Retenciones y Contribuciones por Pagar a Corto Plazo	$3,631,441.38	$4,054,627.10
a8) Devoluciones de la Ley de Ingresos por Pagar a Corto Plazo	$0.00	$0.00
a9) Otras Cuentas por Pagar a Corto Plazo	$1,934,068.07	$4,399,376.38
b. Documentos por Pagar a Corto Plazo (b=b1+b2+b3)	**$0.00**	**$0.00**
b1) Documentos Comerciales por Pagar a Corto Plazo	$0.00	$0.00
b2) Documentos con Contratistas por Obras Públicas por Pagar a Corto Plazo	$0.00	$0.00
b3) Otros Documentos por Pagar a Corto Plazo	$0.00	$0.00
c. Porción a Corto Plazo de la Deuda Pública a Largo Plazo (c=c1+c2)	**$0.00**	**$0.00**
c1) Porción a Corto Plazo de la Deuda Pública	$0.00	$0.00
c2) Porción a Corto Plazo de Arrendamiento Financiero	$0.00	$0.00
d. Títulos y Valores a Corto Plazo	**$0.00**	**$0.00**
e. Pasivos Diferidos a Corto Plazo (e=e1+e2+e3)	**$0.00**	**$0.00**
e1) Ingresos Cobrados por Adelantado a Corto Plazo	$0.00	$0.00
e2) Intereses Cobrados por Adelantado a Corto Plazo	$0.00	$0.00
e3) Otros Pasivos Diferidos a Corto Plazo	$0.00	$0.00
f. Fondos y Bienes de Terceros en Garantía y/o Administración a Corto Plazo (f=f1+f2+f3+f4+f5+f6)	**$0.00**	**$0.00**
f1) Fondos en Garantía a Corto Plazo	$0.00	$0.00
f2) Fondos en Administración a Corto Plazo	$0.00	$0.00
f3) Fondos Contingentes a Corto Plazo	$0.00	$0.00
f4) Fondos de Fideicomisos, Mandatos y Contratos Análogos a Corto Plazo	$0.00	$0.00

PUEBLA Gobierno del Estado 2024-2030

Cuenta Pública 2024
F1 Estado de Situación Financiera Detallado - LDF
Al 31 de Diciembre de 2023 y al 31 de Diciembre de 2024
(Cifras en Pesos)

IEEA Instituto Estatal de Educación para Adultos

Concepto (c)	2024	31 de diciembre de 2023
d5) Bienes en Tránsito	$0.00	$0.00
e. Almacenes	**$0.00**	**$0.00**
f. Estimación por Pérdida o Deterioro de Activos Circulantes (f=f1+f2)	**$0.00**	**$0.00**
f1) Estimaciones para Cuentas Incobrables por Derechos a Recibir Efectivo o Equivalentes	$0.00	$0.00
f2) Estimación por Deterioro de Inventarios	$0.00	$0.00
g. Otros Activos Circulantes (g=g1+g2+g3+g4)	**$0.00**	**$0.00**
g1) Valores en Garantía	$0.00	$0.00
g2) Bienes en Garantía (excluye depósitos de fondos)	$0.00	$0.00
g3) Bienes Derivados de Embargos, Decomisos, Aseguramientos y Dación en Pago	$0.00	$0.00
g4) Adquisición con Fondos de Terceros	$0.00	$0.00
IA. Total de Activos Circulantes (IA = a + b + c + d + e + f + g)	**$5,604,491.30**	**$8,454,003.48**
Activo No Circulante		
a. Inversiones Financieras a Largo Plazo	$0.00	$0.00
b. Derechos a Recibir Efectivo o Equivalentes a Largo Plazo	$0.00	$0.00
c. Bienes Inmuebles, Infraestructura y Construcciones en Proceso	$0.00	$0.00
d. Bienes Muebles	$9,731,552.53	$9,731,552.53
e. Activos Intangibles	$0.00	$0.00
f. Depreciación, Deterioro y Amortización Acumulada de Bienes	-$8,875,914.16	-$8,849,922.06
g. Activos Diferidos	$0.00	$0.00
h. Estimación por Pérdida o Deterioro de Activos no Circulantes	$0.00	$0.00
i. Otros Activos no Circulantes	$0.00	$0.00
IB. Total de Activos No Circulantes (IB = a + b + c + d + e + f + g + h + i)	**$855,638.37**	**$881,630.47**
I. Total del Activo (I = IA + IB)	**$6,460,129.67**	**$9,335,633.95**

Concepto (c)	2024	31 de diciembre de 2023
f5) Otros Fondos de Terceros en Garantía y/o Administración a Corto Plazo	$0.00	$0.00
f6) Valores y Bienes en Garantía a Corto Plazo	$0.00	$0.00
g. Provisiones a Corto Plazo (g=g1+g2+g3)	**$0.00**	**$0.00**
g1) Provisión para Demandas y Juicios a Corto Plazo	$0.00	$0.00
g2) Provisión para Contingencias a Corto Plazo	$0.00	$0.00
g3) Otras Provisiones a Corto Plazo	$0.00	$0.00
h. Otros Pasivos a Corto Plazo (h=h1+h2+h3)	**$0.00**	**$0.00**
h1) Ingresos por Clasificar	$0.00	$0.00
h2) Recaudación por Participar	$0.00	$0.00
h3) Otros Pasivos Circulantes	$0.00	$0.00
IIA. Total de Pasivos Circulantes (IIA = a + b + c + d + e + f + g + h)	**$5,604,491.30**	**$8,454,003.48**
Pasivo No Circulante		
a. Cuentas por Pagar a Largo Plazo	$0.00	$0.00
b. Documentos por Pagar a Largo Plazo	$0.00	$0.00
c. Deuda Pública a Largo Plazo	$0.00	$0.00
d. Pasivos Diferidos a Largo Plazo	$0.00	$0.00
e. Fondos y Bienes de Terceros en Garantía y/o en Administración a Largo Plazo	$0.00	$0.00
f. Provisiones a Largo Plazo	$0.00	$0.00
IIB. Total de Pasivos No Circulantes (IIB = a + b + c + d + e + f)	**$0.00**	**$0.00**
II. Total del Pasivo (II = IIA + IIB)	**$5,604,491.30**	**$8,454,003.48**
HACIENDA PÚBLICA/PATRIMONIO		
IIIA. Hacienda Pública/Patrimonio Contribuido (IIIA = a + b + c)	**$8,464,780.86**	**$8,464,780.86**
a. Aportaciones	$7,125,523.17	$7,125,523.17
b. Donaciones de Capital	$1,339,257.69	$1,339,257.69
c. Actualización de la Hacienda Pública/Patrimonio	$0.00	$0.00
IIIB. Hacienda Pública/Patrimonio Generado (IIIB = a + b + c + d + e)	**-$7,609,142.49**	**-$7,583,150.39**

PUEBLA Gobierno del Estado 2024-2030

Cuenta Pública 2024
F1 Estado de Situación Financiera Detallado - LDF
Al 31 de Diciembre de 2023 y al 31 de Diciembre de 2024
(Cifras en Pesos)

IEEA Instituto Estatal de Educación para Adultos

Concepto (c)	2024	31 de diciembre de 2023		Concepto (c)	2024	31 de diciembre de 2023
				a. Resultados del Ejercicio (Ahorro/ Desahorro)	-$25,992.10	-$29,111.76
				b. Resultados de Ejercicios Anteriores	-$7,583,150.39	-$7,554,038.63
				c. Revalúos	$0.00	$0.00
				d. Reservas	$0.00	$0.00
				e. Rectificaciones de Resultados de Ejercicios Anteriores	$0.00	$0.00
				IIIC. Exceso o Insuficiencia en la Actualización de la Hacienda Pública/Patrimonio (IIIC = a+b)	**$0.00**	**$0.00**
				a. Resultado por Posición Monetaria	$0.00	$0.00
				b. Resultado por Tenencia de Activos no Monetarios	$0.00	$0.00
				III. Total Hacienda Pública/Patrimonio (III = IIIA + IIIB + IIIC)	**$855,638.37**	**$881,630.47**
				IV. Total del Pasivo y Hacienda Pública/Patrimonio (IV = II + III)	**$6,460,129.67**	**$9,335,633.95**

PUEBLA Gobierno del Estado 2024 - 2030

Cuenta Pública 2024

F2 Informe Analítico de la Deuda Pública y Otros Pasivos - LDF

Del 01 de Enero al 31 de Diciembre de 2024

(Cifras en Pesos)

IEEA Instituto Estatal de Educación para Adultos

Ente Público: INSTITUTO ESTATAL DE EDUCACIÓN PARA ADULTOS

Denominación de la Deuda Pública y Otros Pasivos (c)	Saldo al 31 de diciembre de 2023 (d)	Disposiciones del Periodo (e)	Amortizaciones del Periodo (f)	Revaluaciones, Reclasificaciones y Otros Ajustes (g)	Saldo Final del Periodo (h) h=d+e-f+g	Pago de Intereses del Periodo (i)	Pago de Comisiones y demás costos asociados durante el Periodo (j)
1. Deuda Pública (1=A+B)	**$0.00**	**$0.00**	**$0.00**	**$0.00**	**$0.00**	**$0.00**	**$0.00**
A. Corto Plazo (A=a1+a2+a3)	**$0.00**	**$0.00**	**$0.00**	**$0.00**	**$0.00**	**$0.00**	**$0.00**
a1) Instituciones de Crédito	$0.00	$0.00	$0.00	$0.00	$0.00	$0.00	$0.00
a2) Títulos y Valores	$0.00	$0.00	$0.00	$0.00	$0.00	$0.00	$0.00
a3) Arrendamientos Financieros	$0.00	$0.00	$0.00	$0.00	$0.00	$0.00	$0.00
B. Largo Plazo (B=b1+b2+b3)	**$0.00**	**$0.00**	**$0.00**	**$0.00**	**$0.00**	**$0.00**	**$0.00**
b1) Instituciones de Crédito	$0.00	$0.00	$0.00	$0.00	$0.00	$0.00	$0.00
b2) Títulos y Valores	$0.00	$0.00	$0.00	$0.00	$0.00	$0.00	$0.00
b3) Arrendamientos Financieros	$0.00	$0.00	$0.00	$0.00	$0.00	$0.00	$0.00
2. Otros Pasivos	**$8,454,003.48**	**$0.00**	**$0.00**	**$0.00**	**$5,604,491.30**	**$0.00**	**$0.00**
3. Total de la Deuda Pública y Otros Pasivos (3=1+2)	**$8,454,003.48**	**$0.00**	**$0.00**	**$0.00**	**$5,604,491.30**	**$0.00**	**$0.00**
4. Deuda Contingente [1] (informativo)							
a) A. Deuda Contingente 1	$0.00	$0.00	$0.00	$0.00	$0.00	$0.00	$0.00
b) B. Deuda Contingente 2	$0.00	$0.00	$0.00	$0.00	$0.00	$0.00	$0.00
c) C. Deuda Contingente XX	$0.00	$0.00	$0.00	$0.00	$0.00	$0.00	$0.00
5. Valor de Instrumentos Bono Cupón Cero [2] (Informativo)							
a) A. Instrumento Bono Cupón Cero 1	$0.00	$0.00	$0.00	$0.00	$0.00	$0.00	$0.00
b) B. Instrumento Bono Cupón Cero 2	$0.00	$0.00	$0.00	$0.00	$0.00	$0.00	$0.00
c) B. Instrumento Bono Cupón Cero XX	$0.00	$0.00	$0.00	$0.00	$0.00	$0.00	$0.00

[1] Se refiere a cualquier financiamiento sin fuente o garantía de pago definida, que sea asumida de manera solidaria o subsidiaria por las Entidades Federativas con sus Municipios, organismos descentralizados y empresas de participación estatal mayoritaria y fideicomisos, locales o municipales, y por los Municipios con sus respectivos organismos descentralizados y empresas de participación municipal mayoritaria.

[2] Se refiere al valor del Bono Cupón Cero que respalda el pago de los créditos asociados al mismo (Activo).

Obligaciones a Corto Plazo (k)	Monto Contratado (l)	Plazo Pactado (m)	Tasa de Interés (n)	Comisiones y Costos Relacionados (o)	Tasa Efectiva (p)
6. Obligaciones a Corto Plazo (Informativo)					
a) A. Crédito 1	$0.00	$0.00	$0.00	$0.00	$0.00
b) B. Crédito 2	$0.00	$0.00	$0.00	$0.00	$0.00
c) C. Crédito XX	$0.00	$0.00	$0.00	$0.00	$0.00

PUEBLA Gobierno del Estado 2024 - 2030

Cuenta Pública 2024

F3 Informe Analítico de Obligaciones Diferentes de Financiamientos - LDF

Del 01 de Enero al 31 de Diciembre de 2024

(Cifras en Pesos)

IEEA Instituto Estatal de Educación para Adultos

Ente Público: INSTITUTO ESTATAL DE EDUCACIÓN PARA ADULTOS

Denominación de las Obligaciones Diferentes de Financiamiento (c)	Fecha del Contrato (d)	Fecha de inicio de operación del proyecto (e)	Fecha de vencimiento (f)	Monto de la inversión pactado (g)	Plazo pactado (h)	Monto promedio mensual del pago de la contraprestación (i)	Monto promedio mensual del pago de la contraprestación correspondiente al pago de inversión (j)	Monto pagado de la inversión al 31 de Diciembre de 2024 (k)	Monto pagado de la inversión actualizado al 31 de Diciembre de 2024 (l)	Saldo pendiente por pagar de la inversión al 31 de Diciembre de 2024 (m = g - l)
A. Asociaciones Público Privadas (APP's)(A=a+b +c+d)				**$0.00**	**0**	**$0.00**	**$0.00**	**$0.00**	**$0.00**	**$0.00**
a) a) APP 1				$0.00	0	$0.00	$0.00	$0.00	$0.00	$0.00
b) b) APP 2				$0.00	0	$0.00	$0.00	$0.00	$0.00	$0.00
c) APP 3				$0.00	0	$0.00	$0.00	$0.00	$0.00	$0.00
d) d) APP XX				$0.00	0	$0.00	$0.00	$0.00	$0.00	$0.00
B. Otros Instrumentos (B=a+b+c+d)				**$0.00**	**0**	**$0.00**	**$0.00**	**$0.00**	**$0.00**	**$0.00**
a) a) Otro Instrumento 1				$0.00	0	$0.00	$0.00	$0.00	$0.00	$0.00
b) Otro Instrumento 2				$0.00	0	$0.00	$0.00	$0.00	$0.00	$0.00
c) Otro Instrumento 3				$0.00	0	$0.00	$0.00	$0.00	$0.00	$0.00
d) d) Otro Instrumento XX				$0.00	0	$0.00	$0.00	$0.00	$0.00	$0.00
C. Total de Obligaciones Diferentes de Financiamiento (C=A+B)				**$0.00**	**0**	**$0.00**	**$0.00**	**$0.00**	**$0.00**	**$0.00**

Cuenta Pública 2024
F4 Balance Presupuestario - LDF
Del 01 de Enero al 31 de Diciembre de 2024
(Cifras en Pesos)

Ente Público: **INSTITUTO ESTATAL DE EDUCACIÓN PARA ADULTOS**

Concepto(c)	Estimado/Aprobado(d)	Devengado	Recaudado/Pagado
A. Ingresos Totales (A = A1+A2+A3)	**$250,565,842.00**	**$220,735,312.61**	**$220,735,312.61**
A1. Ingresos de Libre Disposición	$0.00	$0.00	$0.00
A2. Transferencias Federales Etiquetadas	$250,565,842.00	$220,735,312.61	$220,735,312.61
A3. Financiamiento Neto	$0.00	$0.00	$0.00
B. Egresos Presupuestarios [1] (B=B1+B2)	**$250,565,842.00**	**$220,735,312.61**	**$219,909,319.90**
B1. Gasto No Etiquetado (sin incluir Amortización de la Deuda Pública)	$1,964,366.00	$1,929,688.39	$1,922,368.39
B2. Gasto Etiquetado (sin incluir Amortización de la Deuda Pública)	$248,601,476.00	$218,805,624.22	$217,986,951.51
C. Remanentes del Ejercicio Anterior (C = C1 + C2)	**$0.00**	**$0.00**	**$0.00**
C1. Remanentes de Ingresos de Libre Disposición aplicados en el periodo	$0.00	$0.00	$0.00
C2. Remanentes de Transferencias Federales Etiquetadas aplicados en el periodo	$0.00	$0.00	$0.00
I. Balance Presupuestario (I = A - B + C)	**$0.00**	**$0.00**	**$825,992.71**
II. Balance Presupuestario sin Financiamiento Neto (II = I - A3)	**$0.00**	**$0.00**	**$825,992.71**
III. Balance Presupuestario sin Financiamiento Neto y sin Remanentes del Ejercicio Anterior (III = II - C)	**$0.00**	**$0.00**	**$825,992.71**

Concepto	Aprobado	Devengado	Pagado
E. Intereses, Comisiones y Gastos de la Deuda (E = E1+E2)	**$0.00**	**$0.00**	**$0.00**
E1. Intereses, Comisiones y Gastos de la Deuda con Gasto No Etiquetado	$0.00	$0.00	$0.00
E2. Intereses, Comisiones y Gastos de la Deuda con Gasto Etiquetado	$0.00	$0.00	$0.00
IV. Balance Primario (IV = III + E)	**$0.00**	**$0.00**	**$825,992.71**

Concepto	Estimado/Aprobado	Devengado	Recaudado/Pagado
F. Financiamiento (F = F1 + F2)	**$0.00**	**$0.00**	**$0.00**
F1. Financiamiento con Fuente de Pago de Ingresos de Libre Disposición	$0.00	$0.00	$0.00
F2. Financiamiento con Fuente de Pago de Transferencias Federales Etiquetadas	$0.00	$0.00	$0.00
G. Amortización de la Deuda (G = G1 + G2)	**$0.00**	**$0.00**	**$0.00**
G1. Amortización de la Deuda Pública con Gasto No Etiquetado	$0.00	$0.00	$0.00
G2. Amortización de la Deuda Pública con Gasto Etiquetado	$0.00	$0.00	$0.00
A3. Financiamiento Neto (A3 = F - G)	**$0.00**	**$0.00**	**$0.00**

Concepto	Estimado/Aprobado	Devengado	Recaudado/Pagado
A1. Ingresos de Libre Disposición	$0.00	$0.00	$0.00
A3.1 Financiamiento Neto con Fuente de Pago de Ingresos de Libre Disposición (A3.1 = F1 - G1)	$0.00	$0.00	$0.00
F1. Financiamiento con Fuente de Pago de Ingresos de Libre Disposición	$0.00	$0.00	$0.00
G1. Amortización de la Deuda Pública con Gasto No Etiquetado	$0.00	$0.00	$0.00
B1. Gasto No Etiquetado (sin incluir Amortización de la Deuda Pública)	$1,964,366.00	$1,929,688.39	$1,922,368.39
C1. Remanentes de Ingresos de Libre Disposición aplicados en el periodo	$0.00	$0.00	$0.00
V. Balance Presupuestario de Recursos Disponibles (V = A1 + A3.1 - B1 + C1)	**-$1,964,366.00**	**-$1,929,688.39**	**-$1,922,368.39**
VI. Balance Presupuestario de Recursos Disponibles sin Financiamiento Neto (VI = V - A3.1)	**-$1,964,366.00**	**-$1,929,688.39**	**-$1,922,368.39**

PUEBLA
Gobierno del Estado
2024 - 2030

Cuenta Pública 2024
F4 Balance Presupuestario - LDF
Del 01 de Enero al 31 de Diciembre de 2024
(Cifras en Pesos)

IEEA
Instituto Estatal de Educación para Adultos

Concepto	Estimado/Aprobado	Devengado	Recaudado/Pagado
A2. Transferencias Federales Etiquetadas	$250,565,842.00	$220,735,312.61	$220,735,312.61
A3.2 Financiamiento Neto con Fuente de Pago de Transferencias Federales Etiquetadas (A3.2 = F2 -G2)	$0.00	$0.00	$0.00
F2. Financiamiento con Fuente de Pago de Transferencias Federales Etiquetadas	$0.00	$0.00	$0.00
G2. Amortización de la Deuda Pública con Gasto Etiquetado	$0.00	$0.00	$0.00
B2. Gasto Etiquetado (sin incluir Amortización de la Deuda Pública)	$248,601,476.00	$218,805,624.22	$217,986,951.51
C2. Remanentes de Transferencias Federales Etiquetadas aplicados en el periodo	$0.00	$0.00	$0.00
VII. Balance Presupuestario de Recursos Etiquetados (VII = A2 + A3.2 - B2 + C2)	**$1,964,366.00**	**$1,929,688.39**	**$2,748,361.10**
VIII. Balance Presupuestario de Recursos Etiquetados sin Financiamiento Neto (VIII = VII - A3.2)	**$1,964,366.00**	**$1,929,688.39**	**$2,748,361.10**

PUEBLA Gobierno del Estado 2024 - 2030

Cuenta Pública 2024
F5 Estado Analítico de Ingresos Detallado - LDF
Del 01 de Enero al 31 de Diciembre de 2024
(Cifras en Pesos)

IEEA Instituto Estatal de Educación para Adultos

Ente Público: INSTITUTO ESTATAL DE EDUCACIÓN PARA ADULTOS

Concepto (c)	Ingreso					Diferencia (e)
	Estimado (d)	Ampliaciones/ (Reducciones)	Modificado	Devengado	Recaudado	
Ingresos de Libre Disposición						
A. Impuestos	$0.00	$0.00	$0.00	$0.00	$0.00	$0.00
B. Cuotas y Aportaciones de Seguridad Social	$0.00	$0.00	$0.00	$0.00	$0.00	$0.00
C. Contribuciones de Mejoras	$0.00	$0.00	$0.00	$0.00	$0.00	$0.00
D. Derechos	$0.00	$0.00	$0.00	$0.00	$0.00	$0.00
E. Productos	$0.00	$0.00	$0.00	$0.00	$0.00	$0.00
F. Aprovechamientos	$0.00	$0.00	$0.00	$0.00	$0.00	$0.00
G. Ingresos por Venta de Bienes y Prestación de Servicios	$0.00	$0.00	$0.00	$0.00	$0.00	$0.00
H. Participaciones (H=h1+h2+h3+h4+h5+h6+h7+h8+h9+h10+h11)	$0.00	$0.00	$0.00	$0.00	$0.00	$0.00
h1) Fondo General de Participaciones	$0.00	$0.00	$0.00	$0.00	$0.00	$0.00
h2) Fondo de Fomento Municipal	$0.00	$0.00	$0.00	$0.00	$0.00	$0.00
h3) Fondo de Fiscalización y Recaudación	$0.00	$0.00	$0.00	$0.00	$0.00	$0.00
h4) Fondo de Compensación	$0.00	$0.00	$0.00	$0.00	$0.00	$0.00
h5) Fondo de Extracción de Hidrocarburos	$0.00	$0.00	$0.00	$0.00	$0.00	$0.00
h6) Impuesto Especial Sobre Producción y Servicios	$0.00	$0.00	$0.00	$0.00	$0.00	$0.00
h7) 0.136% de la Recaudación Federal Participable	$0.00	$0.00	$0.00	$0.00	$0.00	$0.00
h8) 3.17% Sobre Extracción de Petróleo	$0.00	$0.00	$0.00	$0.00	$0.00	$0.00
h9) Gasolinas y Diésel	$0.00	$0.00	$0.00	$0.00	$0.00	$0.00
h10) Fondo del Impuesto Sobre la Renta	$0.00	$0.00	$0.00	$0.00	$0.00	$0.00
h11) Fondo de Estabilización de los Ingresos de las Entidades Federativas	$0.00	$0.00	$0.00	$0.00	$0.00	$0.00
I. Incentivos Derivados de la Colaboración Fiscal (I=i1+i2+i3+i4+i5)	$0.00	$0.00	$0.00	$0.00	$0.00	$0.00
i1) Tenencia o Uso de Vehículos	$0.00	$0.00	$0.00	$0.00	$0.00	$0.00
i2) Fondo de Compensación ISAN	$0.00	$0.00	$0.00	$0.00	$0.00	$0.00
i3) Impuesto Sobre Automóviles Nuevos	$0.00	$0.00	$0.00	$0.00	$0.00	$0.00
i4) Fondo de Compensación de Repecos-Intermedios	$0.00	$0.00	$0.00	$0.00	$0.00	$0.00
i5) Otros Incentivos Económicos	$0.00	$0.00	$0.00	$0.00	$0.00	$0.00
J. Transferencias y Asignaciones	$0.00	$0.00	$0.00	$0.00	$0.00	$0.00
K. Convenios	$0.00	$0.00	$0.00	$0.00	$0.00	$0.00
k1) Otros Convenios y Subsidios	$0.00	$0.00	$0.00	$0.00	$0.00	$0.00
L. Otros Ingresos de Libre Disposición (L=l1+l2)	$0.00	$0.00	$0.00	$0.00	$0.00	$0.00
l1) Participaciones en Ingresos Locales	$0.00	$0.00	$0.00	$0.00	$0.00	$0.00
l2) Otros Ingresos de Libre Disposición	$0.00	$0.00	$0.00	$0.00	$0.00	$0.00
I. Total de Ingresos de Libre Disposición (I=A+B+C+D+E +F+G+H+I+J+K+L)	**$0.00**	**$0.00**	**$0.00**	**$0.00**	**$0.00**	**$0.00**
Ingresos Excedentes de Ingresos de Libre Disposición						**$0.00**
Transferencias Federales Etiquetadas						
A. Aportaciones (A=a1+a2+a3+a4+a5+a6+a7+a8)	$0.00	$0.00	$0.00	$0.00	$0.00	$0.00
a1) Fondo de Aportaciones para la Nómina Educativa y Gasto Operativo	$0.00	$0.00	$0.00	$0.00	$0.00	$0.00
a2) Fondo de Aportaciones para los Servicios de Salud	$0.00	$0.00	$0.00	$0.00	$0.00	$0.00
a3) Fondo de Aportaciones para la Infraestructura Social	$0.00	$0.00	$0.00	$0.00	$0.00	$0.00
a4) Fondo de Aportaciones para el Fortalecimiento de los Municipios y de las Demarcaciones Territoriales del Distrito Federal	$0.00	$0.00	$0.00	$0.00	$0.00	$0.00
a5) Fondo de Aportaciones Múltiples	$0.00	$0.00	$0.00	$0.00	$0.00	$0.00
a6) Fondo de Aportaciones para la Educación Tecnológica y de Adultos	$0.00	$0.00	$0.00	$0.00	$0.00	$0.00
a7) Fondo de Aportaciones para la Seguridad Pública de los Estados y del Distrito Federal	$0.00	$0.00	$0.00	$0.00	$0.00	$0.00
a8) Fondo de Aportaciones para el Fortalecimiento de las Entidades Federativas	$0.00	$0.00	$0.00	$0.00	$0.00	$0.00
B. Convenios (B=b1+b2+b3+b4)	$0.00	$0.00	$0.00	$0.00	$0.00	$0.00
b1) Convenios de Protección Social en Salud	$0.00	$0.00	$0.00	$0.00	$0.00	$0.00
b2) Convenios de Descentralización	$0.00	$0.00	$0.00	$0.00	$0.00	$0.00
b3) Convenios de Reasignación	$0.00	$0.00	$0.00	$0.00	$0.00	$0.00
b4) Otros Convenios y Subsidios	$0.00	$0.00	$0.00	$0.00	$0.00	$0.00
C. Fondos Distintos de Aportaciones (C=c1+c2)	$0.00	$0.00	$0.00	$0.00	$0.00	$0.00

PUEBLA Gobierno del Estado 2024 - 2030

Cuenta Pública 2024
F5 Estado Analítico de Ingresos Detallado - LDF
Del 01 de Enero al 31 de Diciembre de 2024
(Cifras en Pesos)

IEEA Instituto Estatal de Educación para Adultos

Concepto (c)	Ingreso					Diferencia (e)
	Estimado (d)	Ampliaciones/ (Reducciones)	Modificado	Devengado	Recaudado	
c1) Fondo para Entidades Federativas y Municipios Productores de Hidrocarburos	$0.00	$0.00	$0.00	$0.00	$0.00	$0.00
c2) Fondo Minero	$0.00	$0.00	$0.00	$0.00	$0.00	$0.00
D. Transferencias, Asignaciones, Subsidios y Subvenciones, y Pensiones y Jubilaciones	$250,565,842.00	-$29,830,529.39	$220,735,312.61	$220,735,312.61	$220,735,312.61	-$29,830,529.39
E. Otras Transferencias Federales Etiquetadas	$0.00	$0.00	$0.00	$0.00	$0.00	$0.00
II. Total de Transferencias Federales Etiquetadas (II = A + B + C + D + E)	**$250,565,842.00**	**-$29,830,529.39**	**$220,735,312.61**	**$220,735,312.61**	**$220,735,312.61**	**-$29,830,529.39**
III. Ingresos Derivados de Financiamientos (III = A)	**$0.00**	**$0.00**	**$0.00**	**$0.00**	**$0.00**	**$0.00**
A. Ingresos Derivados de Financiamientos	$0.00	$0.00	$0.00	$0.00	$0.00	$0.00
IV. Total de Ingresos (IV = I + II + III)	**$250,565,842.00**	**-$29,830,529.39**	**$220,735,312.61**	**$220,735,312.61**	**$220,735,312.61**	**-$29,830,529.39**
Datos Informativos						
1. Ingresos Derivados de Financiamientos con Fuente de Pago de Ingresos de Libre Disposición	$0.00	$0.00	$0.00	$0.00	$0.00	$0.00
2. Ingresos Derivados de Financiamientos con Fuente de Pago de Transferencias Federales Etiquetadas	$0.00	$0.00	$0.00	$0.00	$0.00	$0.00
3. Ingresos Derivados de Financiamientos (3 = 1 + 2)	**$0.00**	**$0.00**	**$0.00**	**$0.00**	**$0.00**	**$0.00**

Cuenta Pública 2024

PUEBLA Gobierno del Estado 2024 - 2030

F6 a) Estado Analítico del Ejercicio del Presupuesto de Egresos Detallado - LDF
Clasificación por Objeto del Gasto (Capítulo y Concepto)

IEEA Instituto Estatal de Educación para Adultos

Del 01 de Enero al 31 de Diciembre de 2024

(Cifras en Pesos)

Ente Público: INSTITUTO ESTATAL DE EDUCACIÓN PARA ADULTOS

Concepto (c)	Egresos					Subejercicio (e)
	Aprobado (d)	Ampliaciones/ (Reducciones)	Modificado	Devengado	Pagado	
I. Gasto No Etiquetado (I=A+B+C+D+E+F+G+H+I)	**$1,964,366.00**	**-$34,677.61**	**$1,929,688.39**	**$1,929,688.39**	**$1,922,368.39**	**$0.00**
A. Servicios Personales (A=a1+a2+a3+a4+a5+a6+a7)	$1,586,000.00	$0.00	$1,586,000.00	$1,586,000.00	$1,586,000.00	$0.00
a1) Remuneraciones al Personal de Carácter Permanente	$1,464,000.00	$0.00	$1,464,000.00	$1,464,000.00	$1,464,000.00	$0.00
a2) Remuneraciones al Personal de Carácter Transitorio	$0.00	$0.00	$0.00	$0.00	$0.00	$0.00
a3) Remuneraciones Adicionales y Especiales	$122,000.00	$0.00	$122,000.00	$122,000.00	$122,000.00	$0.00
a4) Seguridad Social	$0.00	$0.00	$0.00	$0.00	$0.00	$0.00
a5) Otras Prestaciones Sociales y Económicas	$0.00	$0.00	$0.00	$0.00	$0.00	$0.00
a6) Previsiones	$0.00	$0.00	$0.00	$0.00	$0.00	$0.00
a7) Pago de Estímulos a Servidores Públicos	$0.00	$0.00	$0.00	$0.00	$0.00	$0.00
B. Materiales y Suministros (B=b1+b2+b3+b4+b5+b6+b7+b8+b9)	$0.00	$0.00	$0.00	$0.00	$0.00	$0.00
b1) Materiales de Administración, Emisión de Documentos y Artículos Oficiales	$0.00	$0.00	$0.00	$0.00	$0.00	$0.00
b2) Alimentos y Utensilios	$0.00	$0.00	$0.00	$0.00	$0.00	$0.00
b3) Materias Primas y Materiales de Producción y Comercialización	$0.00	$0.00	$0.00	$0.00	$0.00	$0.00
b4) Materiales y Artículos de Construcción y de Reparación	$0.00	$0.00	$0.00	$0.00	$0.00	$0.00
b5) Productos Químicos, Farmacéuticos y de Laboratorio	$0.00	$0.00	$0.00	$0.00	$0.00	$0.00
b6) Combustibles, Lubricantes y Aditivos	$0.00	$0.00	$0.00	$0.00	$0.00	$0.00
b7) Vestuario, Blancos, Prendas de Protección y Artículos Deportivos	$0.00	$0.00	$0.00	$0.00	$0.00	$0.00
b8) Materiales y Suministros Para Seguridad	$0.00	$0.00	$0.00	$0.00	$0.00	$0.00
b9) Herramientas, Refacciones y Accesorios Menores	$0.00	$0.00	$0.00	$0.00	$0.00	$0.00
C. Servicios Generales (C=c1+c2+c3+c4+c5+c6+c7+c8+c9)	$378,366.00	-$34,677.61	$343,688.39	$343,688.39	$336,368.39	$0.00
c1) Servicios Básicos	$0.00	$0.00	$0.00	$0.00	$0.00	$0.00
c2) Servicios de Arrendamiento	$0.00	$0.00	$0.00	$0.00	$0.00	$0.00
c3) Servicios Profesionales, Científicos, Técnicos y Otros Servicios	$144,270.00	-$32,821.44	$111,448.56	$111,448.56	$111,448.56	$0.00
c4) Servicios Financieros, Bancarios y Comerciales	$186,516.00	-$1,856.17	$184,659.83	$184,659.83	$184,659.83	$0.00
c5) Servicios de Instalación, Reparación, Mantenimiento y Conservación	$0.00	$0.00	$0.00	$0.00	$0.00	$0.00
c6) Servicios de Comunicación Social y Publicidad	$0.00	$0.00	$0.00	$0.00	$0.00	$0.00
c7) Servicios de Traslado y Viáticos	$0.00	$0.00	$0.00	$0.00	$0.00	$0.00
c8) Servicios Oficiales	$0.00	$0.00	$0.00	$0.00	$0.00	$0.00
c9) Otros Servicios Generales	$47,580.00	$0.00	$47,580.00	$47,580.00	$40,260.00	$0.00
D. Transferencias, Asignaciones, Subsidios y Otras Ayudas (D=d1+d2+d3+d4+d5+d6+d7+d8+d9)	$0.00	$0.00	$0.00	$0.00	$0.00	$0.00
d1) Transferencias Internas y Asignaciones al Sector Público	$0.00	$0.00	$0.00	$0.00	$0.00	$0.00
d2) Transferencias al Resto del Sector Público	$0.00	$0.00	$0.00	$0.00	$0.00	$0.00
d3) Subsidios y Subvenciones	$0.00	$0.00	$0.00	$0.00	$0.00	$0.00
d4) Ayudas Sociales	$0.00	$0.00	$0.00	$0.00	$0.00	$0.00
d5) Pensiones y Jubilaciones	$0.00	$0.00	$0.00	$0.00	$0.00	$0.00
d6) Transferencias a Fideicomisos, Mandatos y Otros Análogos	$0.00	$0.00	$0.00	$0.00	$0.00	$0.00
d7) Transferencias a la Seguridad Social	$0.00	$0.00	$0.00	$0.00	$0.00	$0.00
d8) Donativos	$0.00	$0.00	$0.00	$0.00	$0.00	$0.00
d9) Transferencias al Exterior	$0.00	$0.00	$0.00	$0.00	$0.00	$0.00
E. Bienes Muebles, Inmuebles e Intangibles (E=e1+e2+e3+e4+e5+e6+e7+e8+e9)	$0.00	$0.00	$0.00	$0.00	$0.00	$0.00
e1) Mobiliario y Equipo de Administración	$0.00	$0.00	$0.00	$0.00	$0.00	$0.00
e2) Mobiliario y Equipo Educacional y Recreativo	$0.00	$0.00	$0.00	$0.00	$0.00	$0.00
e3) Equipo e Instrumental Médico y de Laboratorio	$0.00	$0.00	$0.00	$0.00	$0.00	$0.00

Cuenta Pública 2024

F6 a) Estado Analítico del Ejercicio del Presupuesto de Egresos Detallado - LDF
Clasificación por Objeto del Gasto (Capítulo y Concepto)

Del 01 de Enero al 31 de Diciembre de 2024

(Cifras en Pesos)

Concepto (c)	Egresos					Subejercicio (e)
	Aprobado (d)	Ampliaciones/ (Reducciones)	Modificado	Devengado	Pagado	
e4) Vehículos y Equipo de Transporte	$0.00	$0.00	$0.00	$0.00	$0.00	$0.00
e5) Equipo de Defensa y Seguridad	$0.00	$0.00	$0.00	$0.00	$0.00	$0.00
e6) Maquinaria, Otros Equipos y Herramientas	$0.00	$0.00	$0.00	$0.00	$0.00	$0.00
e7) Activos Biológicos	$0.00	$0.00	$0.00	$0.00	$0.00	$0.00
e8) Bienes Inmuebles	$0.00	$0.00	$0.00	$0.00	$0.00	$0.00
e9) Activos Intangibles	$0.00	$0.00	$0.00	$0.00	$0.00	$0.00
F. Inversión Pública (F=f1+f2+f3)	$0.00	$0.00	$0.00	$0.00	$0.00	$0.00
f1) Obra Pública en Bienes de Dominio Público	$0.00	$0.00	$0.00	$0.00	$0.00	$0.00
f2) Obra Pública en Bienes Propios	$0.00	$0.00	$0.00	$0.00	$0.00	$0.00
f3) Proyectos Productivos y Acciones de Fomento	$0.00	$0.00	$0.00	$0.00	$0.00	$0.00
G. Inversiones Financieras y Otras Provisiones (G=g1+g2+g3+g4+g5+g6+g7)	$0.00	$0.00	$0.00	$0.00	$0.00	$0.00
g1) Inversiones Para el Fomento de Actividades Productivas	$0.00	$0.00	$0.00	$0.00	$0.00	$0.00
g2) Acciones y Participaciones de Capital	$0.00	$0.00	$0.00	$0.00	$0.00	$0.00
g3) Compra de Títulos y Valores	$0.00	$0.00	$0.00	$0.00	$0.00	$0.00
g4) Concesión de Préstamos	$0.00	$0.00	$0.00	$0.00	$0.00	$0.00
g5) Inversiones en Fideicomisos, Mandatos y Otros Análogos	$0.00	$0.00	$0.00	$0.00	$0.00	$0.00
Fideicomiso de Desastres Naturales (Informativo)	$0.00	$0.00	$0.00	$0.00	$0.00	$0.00
g6) Otras Inversiones Financieras	$0.00	$0.00	$0.00	$0.00	$0.00	$0.00
g7) Provisiones para Contingencias y Otras Erogaciones Especiales	$0.00	$0.00	$0.00	$0.00	$0.00	$0.00
H. Participaciones y Aportaciones (H=h1+h2+h3)	$0.00	$0.00	$0.00	$0.00	$0.00	$0.00
h1) Participaciones	$0.00	$0.00	$0.00	$0.00	$0.00	$0.00
h2) Aportaciones	$0.00	$0.00	$0.00	$0.00	$0.00	$0.00
h3) Convenios	$0.00	$0.00	$0.00	$0.00	$0.00	$0.00
I. Deuda Pública (I=i1+i2+i3+i4+i5+i6+i7)	$0.00	$0.00	$0.00	$0.00	$0.00	$0.00
i1) Amortización de la Deuda Pública	$0.00	$0.00	$0.00	$0.00	$0.00	$0.00
i2) Intereses de la Deuda Pública	$0.00	$0.00	$0.00	$0.00	$0.00	$0.00
i3) Comisiones de la Deuda Pública	$0.00	$0.00	$0.00	$0.00	$0.00	$0.00
i4) Gastos de la Deuda Pública	$0.00	$0.00	$0.00	$0.00	$0.00	$0.00
i5) Costo por Coberturas	$0.00	$0.00	$0.00	$0.00	$0.00	$0.00
i6) Apoyos Financieros	$0.00	$0.00	$0.00	$0.00	$0.00	$0.00
i7) Adeudos de Ejercicios Fiscales Anteriores (ADEFAS)	$0.00	$0.00	$0.00	$0.00	$0.00	$0.00
II. Gasto Etiquetado (II=A+B+C+D+E+F+G+H+I)	**$248,601,476.00**	**-$29,795,851.78**	**$218,805,624.22**	**$218,805,624.22**	**$217,986,951.51**	**$0.00**
A. Servicios Personales (A=a1+a2+a3+a4+a5+a6+a7)	$102,322,521.00	$3,285,713.98	$105,608,234.98	$105,608,234.98	$104,828,544.12	$0.00
a1) Remuneraciones al Personal de Carácter Permanente	$32,442,240.00	-$876,615.28	$31,565,624.72	$31,565,624.72	$31,565,624.72	$0.00
a2) Remuneraciones al Personal de Carácter Transitorio	$1,452,804.00	-$48,361.32	$1,404,442.68	$1,404,442.68	$1,404,442.68	$0.00
a3) Remuneraciones Adicionales y Especiales	$7,705,175.00	-$693,546.65	$7,011,628.35	$7,011,628.35	$7,011,628.35	$0.00
a4) Seguridad Social	$10,558,291.00	$839,975.84	$11,398,266.84	$11,398,266.84	$10,618,575.98	$0.00
a5) Otras Prestaciones Sociales y Económicas	$50,164,011.00	$4,064,261.39	$54,228,272.39	$54,228,272.39	$54,228,272.39	$0.00
a6) Previsiones	$0.00	$0.00	$0.00	$0.00	$0.00	$0.00
a7) Pago de Estímulos a Servidores Públicos	$0.00	$0.00	$0.00	$0.00	$0.00	$0.00
B. Materiales y Suministros (B=b1+b2+b3+b4+b5+b6+b7+b8+b9)	$6,825,534.00	$245,994.23	$7,071,528.23	$7,071,528.23	$7,071,528.23	$0.00
b1) Materiales de Administración, Emisión de Documentos y Artículos Oficiales	$2,095,240.00	-$110,384.21	$1,984,855.79	$1,984,855.79	$1,984,855.79	$0.00
b2) Alimentos y Utensilios	$300,110.00	-$76,767.97	$223,342.03	$223,342.03	$223,342.03	$0.00
b3) Materias Primas y Materiales de Producción y Comercialización	$0.00	$0.00	$0.00	$0.00	$0.00	$0.00
b4) Materiales y Artículos de Construcción y de Reparación	$499,351.00	$175,353.30	$674,704.30	$674,704.30	$674,704.30	$0.00
b5) Productos Químicos, Farmacéuticos y de Laboratorio	$54,490.00	$99,877.35	$154,367.35	$154,367.35	$154,367.35	$0.00
b6) Combustibles, Lubricantes y Aditivos	$3,300,000.00	-$325,700.38	$2,974,299.62	$2,974,299.62	$2,974,299.62	$0.00
b7) Vestuario, Blancos, Prendas de Protección y Artículos Deportivos	$345,105.00	$44,814.44	$389,919.44	$389,919.44	$389,919.44	$0.00
b8) Materiales y Suministros Para Seguridad	$0.00	$0.00	$0.00	$0.00	$0.00	$0.00

Cuenta Pública 2024

F6 a) Estado Analítico del Ejercicio del Presupuesto de Egresos Detallado - LDF
Clasificación por Objeto del Gasto (Capítulo y Concepto)

PUEBLA Gobierno del Estado 2024 - 2030

IEEA Instituto Estatal de Educación para Adultos

Del 01 de Enero al 31 de Diciembre de 2024

(Cifras en Pesos)

Concepto (c)	Egresos					Subejercicio (e)
	Aprobado (d)	Ampliaciones/ (Reducciones)	Modificado	Devengado	Pagado	
b9) Herramientas, Refacciones y Accesorios Menores	$231,238.00	$438,801.70	$670,039.70	$670,039.70	$670,039.70	$0.00
C. Servicios Generales (C=c1+c2+c3+c4+c5+c6+c7+c8+c9)	$31,225,572.00	$473,973.01	$31,699,545.01	$31,699,545.01	$31,660,563.16	$0.00
c1) Servicios Básicos	$1,175,000.00	-$97,527.23	$1,077,472.77	$1,077,472.77	$1,077,472.77	$0.00
c2) Servicios de Arrendamiento	$5,259,538.00	-$169,400.00	$5,090,138.00	$5,090,138.00	$5,090,138.00	$0.00
c3) Servicios Profesionales, Científicos, Técnicos y Otros Servicios	$17,253,716.00	$961,985.05	$18,215,701.05	$18,215,701.05	$18,176,719.20	$0.00
c4) Servicios Financieros, Bancarios y Comerciales	$174,490.00	-$15,333.87	$159,156.13	$159,156.13	$159,156.13	$0.00
c5) Servicios de Instalación, Reparación, Mantenimiento y Conservación	$2,672,647.00	-$706,392.92	$1,966,254.08	$1,966,254.08	$1,966,254.08	$0.00
c6) Servicios de Comunicación Social y Publicidad	$0.00	$0.00	$0.00	$0.00	$0.00	$0.00
c7) Servicios de Traslado y Viáticos	$2,000,181.00	$241,889.58	$2,242,070.58	$2,242,070.58	$2,242,070.58	$0.00
c8) Servicios Oficiales	$2,390,000.00	$294,034.46	$2,684,034.46	$2,684,034.46	$2,684,034.46	$0.00
c9) Otros Servicios Generales	$300,000.00	-$35,282.06	$264,717.94	$264,717.94	$264,717.94	$0.00
D. Transferencias, Asignaciones, Subsidios y Otras Ayudas (D=d1+d2+d3+d4+d5+d6+d7+d8+d9)	$108,227,849.00	-$33,801,533.00	$74,426,316.00	$74,426,316.00	$74,426,316.00	$0.00
d1) Transferencias Internas y Asignaciones al Sector Público	$0.00	$0.00	$0.00	$0.00	$0.00	$0.00
d2) Transferencias al Resto del Sector Público	$0.00	$0.00	$0.00	$0.00	$0.00	$0.00
d3) Subsidios y Subvenciones	$0.00	$0.00	$0.00	$0.00	$0.00	$0.00
d4) Ayudas Sociales	$108,227,849.00	-$33,801,533.00	$74,426,316.00	$74,426,316.00	$74,426,316.00	$0.00
d5) Pensiones y Jubilaciones	$0.00	$0.00	$0.00	$0.00	$0.00	$0.00
d6) Transferencias a Fideicomisos, Mandatos y Otros Análogos	$0.00	$0.00	$0.00	$0.00	$0.00	$0.00
d7) Transferencias a la Seguridad Social	$0.00	$0.00	$0.00	$0.00	$0.00	$0.00
d8) Donativos	$0.00	$0.00	$0.00	$0.00	$0.00	$0.00
d9) Transferencias al Exterior	$0.00	$0.00	$0.00	$0.00	$0.00	$0.00
E. Bienes Muebles, Inmuebles e Intangibles (E=e1+e2+e3+e4+e5+e6+e7+e8+e9)	$0.00	$0.00	$0.00	$0.00	$0.00	$0.00
e1) Mobiliario y Equipo de Administración	$0.00	$0.00	$0.00	$0.00	$0.00	$0.00
e2) Mobiliario y Equipo Educacional y Recreativo	$0.00	$0.00	$0.00	$0.00	$0.00	$0.00
e3) Equipo e Instrumental Médico y de Laboratorio	$0.00	$0.00	$0.00	$0.00	$0.00	$0.00
e4) Vehículos y Equipo de Transporte	$0.00	$0.00	$0.00	$0.00	$0.00	$0.00
e5) Equipo de Defensa y Seguridad	$0.00	$0.00	$0.00	$0.00	$0.00	$0.00
e6) Maquinaria, Otros Equipos y Herramientas	$0.00	$0.00	$0.00	$0.00	$0.00	$0.00
e7) Activos Biológicos	$0.00	$0.00	$0.00	$0.00	$0.00	$0.00
e8) Bienes Inmuebles	$0.00	$0.00	$0.00	$0.00	$0.00	$0.00
e9) Activos Intangibles	$0.00	$0.00	$0.00	$0.00	$0.00	$0.00
F. Inversión Pública (F=f1+f2+f3)	$0.00	$0.00	$0.00	$0.00	$0.00	$0.00
f1) Obra Pública en Bienes de Dominio Público	$0.00	$0.00	$0.00	$0.00	$0.00	$0.00
f2) Obra Pública en Bienes Propios	$0.00	$0.00	$0.00	$0.00	$0.00	$0.00
f3) Proyectos Productivos y Acciones de Fomento	$0.00	$0.00	$0.00	$0.00	$0.00	$0.00
G. Inversiones Financieras y Otras Provisiones (G= g1+g2+g3+g4+g5+g6+g7)	$0.00	$0.00	$0.00	$0.00	$0.00	$0.00
g1) Inversiones Para el Fomento de Actividades Productivas	$0.00	$0.00	$0.00	$0.00	$0.00	$0.00
g2) Acciones y Participaciones de Capital	$0.00	$0.00	$0.00	$0.00	$0.00	$0.00
g3) Compra de Títulos y Valores	$0.00	$0.00	$0.00	$0.00	$0.00	$0.00
g4) Concesión de Préstamos	$0.00	$0.00	$0.00	$0.00	$0.00	$0.00
g5) Inversiones en Fideicomisos, Mandatos y Otros Análogos	$0.00	$0.00	$0.00	$0.00	$0.00	$0.00
Fideicomiso de Desastres Naturales (Informativo)	$0.00	$0.00	$0.00	$0.00	$0.00	$0.00
g6) Otras Inversiones Financieras	$0.00	$0.00	$0.00	$0.00	$0.00	$0.00
g7) Provisiones para Contingencias y Otras Erogaciones Especiales	$0.00	$0.00	$0.00	$0.00	$0.00	$0.00
H. Participaciones y Aportaciones (H= h1+h2+h3)	$0.00	$0.00	$0.00	$0.00	$0.00	$0.00
h1) Participaciones	$0.00	$0.00	$0.00	$0.00	$0.00	$0.00
h2) Aportaciones	$0.00	$0.00	$0.00	$0.00	$0.00	$0.00
h3) Convenios	$0.00	$0.00	$0.00	$0.00	$0.00	$0.00

Cuenta Pública 2024

PUEBLA Gobierno del Estado 2024 - 2030

IEEA Instituto Estatal de Educación para Adultos

F6 a) Estado Analítico del Ejercicio del Presupuesto de Egresos Detallado - LDF
Clasificación por Objeto del Gasto (Capítulo y Concepto)

Del 01 de Enero al 31 de Diciembre de 2024

(Cifras en Pesos)

Concepto (c)	Egresos					Subejercicio (e)
	Aprobado (d)	Ampliaciones/ (Reducciones)	Modificado	Devengado	Pagado	
I. Deuda Pública (I=i1+i2+i3+i4+i5+i6+i7)	$0.00	$0.00	$0.00	$0.00	$0.00	$0.00
i1) Amortización de la Deuda Pública	$0.00	$0.00	$0.00	$0.00	$0.00	$0.00
i2) Intereses de la Deuda Pública	$0.00	$0.00	$0.00	$0.00	$0.00	$0.00
i3) Comisiones de la Deuda Pública	$0.00	$0.00	$0.00	$0.00	$0.00	$0.00
i4) Gastos de la Deuda Pública	$0.00	$0.00	$0.00	$0.00	$0.00	$0.00
i5) Costo por Coberturas	$0.00	$0.00	$0.00	$0.00	$0.00	$0.00
i6) Apoyos Financieros	$0.00	$0.00	$0.00	$0.00	$0.00	$0.00
i7) Adeudos de Ejercicios Fiscales Anteriores (ADEFAS)	$0.00	$0.00	$0.00	$0.00	$0.00	$0.00
III. Total de Egresos (III = I + II)	**$250,565,842.00**	**-$29,830,529.39**	**$220,735,312.61**	**$220,735,312.61**	**$219,909,319.90**	**$0.00**

PUEBLA Gobierno del Estado 2024 - 2030

IEEA Instituto Estatal de Educación para Adultos

Cuenta Pública 2024

F6 b) Estado Analítico del Ejercicio del Presupuesto de Egresos Detallado - LDF Clasificación Administrativa

Del 01 de Enero al 31 de Diciembre de 2024

(Cifras en Pesos)

Ente Público: INSTITUTO ESTATAL DE EDUCACIÓN PARA ADULTOS

Concepto (c)	Egresos					Subejercicio (e)
	Aprobado (d)	Ampliaciones/ (Reducciones)	Modificado	Devengado	Pagado	
I. Gasto No Etiquetado (I=A+B+C+D+E+F+G+H)	**$1,964,366.00**	**-$34,677.61**	**$1,929,688.39**	**$1,929,688.39**	**$1,922,368.39**	**$0.00**
A. A. Dependencia o Unidad Administrativa 1	$1,964,366.00	-$34,677.61	$1,929,688.39	$1,929,688.39	$1,922,368.39	$0.00
A.1 Dirección General	$1,964,366.00	-$34,677.61	$1,929,688.39	$1,929,688.39	$1,922,368.39	$0.00
B. B. Dependencia o Unidad Administrativa 2	$0.00	$0.00	$0.00	$0.00	$0.00	$0.00
C. C. Dependencia o Unidad Administrativa 3	$0.00	$0.00	$0.00	$0.00	$0.00	$0.00
D. D. Dependencia o Unidad Administrativa 4	$0.00	$0.00	$0.00	$0.00	$0.00	$0.00
E. E. Dependencia o Unidad Administrativa 5	$0.00	$0.00	$0.00	$0.00	$0.00	$0.00
F. F. Dependencia o Unidad Administrativa 6	$0.00	$0.00	$0.00	$0.00	$0.00	$0.00
G. G. Dependencia o Unidad Administrativa 7	$0.00	$0.00	$0.00	$0.00	$0.00	$0.00
H. H. Dependencia o Unidad Administrativa xx	$0.00	$0.00	$0.00	$0.00	$0.00	$0.00
II. Gasto Etiquetado (II=A+B+C+D+E+F+G+H)	**$248,601,476.00**	**-$29,795,851.78**	**$218,805,624.22**	**$218,805,624.22**	**$217,986,951.51**	**$0.00**
A. A. Dependencia o Unidad Administrativa 1	$248,601,476.00	-$29,795,851.78	$218,805,624.22	$218,805,624.22	$217,986,951.51	$0.00
A.1 Dirección General	$248,601,476.00	-$29,795,851.78	$218,805,624.22	$218,805,624.22	$217,986,951.51	$0.00
B. B. Dependencia o Unidad Administrativa 2	$0.00	$0.00	$0.00	$0.00	$0.00	$0.00
C. C. Dependencia o Unidad Administrativa 3	$0.00	$0.00	$0.00	$0.00	$0.00	$0.00
D. D. Dependencia o Unidad Administrativa 4	$0.00	$0.00	$0.00	$0.00	$0.00	$0.00
E. E. Dependencia o Unidad Administrativa 5	$0.00	$0.00	$0.00	$0.00	$0.00	$0.00
F. F. Dependencia o Unidad Administrativa 6	$0.00	$0.00	$0.00	$0.00	$0.00	$0.00
G. G. Dependencia o Unidad Administrativa 7	$0.00	$0.00	$0.00	$0.00	$0.00	$0.00
H. H. Dependencia o Unidad Administrativa xx	$0.00	$0.00	$0.00	$0.00	$0.00	$0.00
III. Total de Egresos (III = I + II)	**$250,565,842.00**	**-$29,830,529.39**	**$220,735,312.61**	**$220,735,312.61**	**$219,909,319.90**	**$0.00**

Cuenta Pública 2024

F6 c) Estado Analítico del Ejercicio del Presupuesto de Egresos Detallado-LDF
Clasificación Funcional (Finalidad y Función)

Del 01 de Enero al 31 de Diciembre de 2024

(Cifras en Pesos)

Ente Público: INSTITUTO ESTATAL DE EDUCACIÓN PARA ADULTOS

Concepto (c)	Egresos					Subejercicio (e)
	Aprobado (d)	Ampliaciones/ (Reducciones)	Modificado	Devengado	Pagado	
I. Gasto No Etiquetado (I=A+B+C+D)	**$1,964,366.00**	**-$34,677.61**	**$1,929,688.39**	**$1,929,688.39**	**$1,922,368.39**	**$0.00**
A. Gobierno (A=a1+a2+a3+a4+a5+a6+a7+a8)	**$0.00**	**$0.00**	**$0.00**	**$0.00**	**$0.00**	**$0.00**
a1) Legislación	$0.00	$0.00	$0.00	$0.00	$0.00	$0.00
a2) Justicia	$0.00	$0.00	$0.00	$0.00	$0.00	$0.00
a3) Coordinación de la Política de Gobierno	$0.00	$0.00	$0.00	$0.00	$0.00	$0.00
a4) Relaciones Exteriores	$0.00	$0.00	$0.00	$0.00	$0.00	$0.00
a5) Asuntos Financieros y Hacendarios	$0.00	$0.00	$0.00	$0.00	$0.00	$0.00
a6) Seguridad Nacional	$0.00	$0.00	$0.00	$0.00	$0.00	$0.00
a7) Asuntos de Orden Público y de Seguridad Interior	$0.00	$0.00	$0.00	$0.00	$0.00	$0.00
a8) Otros Servicios Generales	$0.00	$0.00	$0.00	$0.00	$0.00	$0.00
B. Desarrollo Social (B=b1+b2+b3+b4+b5+b6+b7)	**$1,964,366.00**	**-$34,677.61**	**$1,929,688.39**	**$1,929,688.39**	**$1,922,368.39**	**$0.00**
b1) Protección Ambiental	$0.00	$0.00	$0.00	$0.00	$0.00	$0.00
b2) Vivienda y Servicios a la Comunidad	$0.00	$0.00	$0.00	$0.00	$0.00	$0.00
b3) Salud	$0.00	$0.00	$0.00	$0.00	$0.00	$0.00
b4) Recreación, Cultura y Otras Manifestaciones Sociales	$0.00	$0.00	$0.00	$0.00	$0.00	$0.00
b5) Educación	$1,964,366.00	-$34,677.61	$1,929,688.39	$1,929,688.39	$1,922,368.39	$0.00
b6) Protección Social	$0.00	$0.00	$0.00	$0.00	$0.00	$0.00
b7) Otros Asuntos Sociales	$0.00	$0.00	$0.00	$0.00	$0.00	$0.00
C. Desarrollo Económico (C=c1+c2+c3+c4+c5+c6+c7+c8+c9)	**$0.00**	**$0.00**	**$0.00**	**$0.00**	**$0.00**	**$0.00**
c1) Asuntos Económicos, Comerciales y Laborales en General	$0.00	$0.00	$0.00	$0.00	$0.00	$0.00
c2) Agropecuaria, Silvicultura, Pesca y Caza	$0.00	$0.00	$0.00	$0.00	$0.00	$0.00
c3) Combustibles y Energía	$0.00	$0.00	$0.00	$0.00	$0.00	$0.00
c4) Minería, Manufacturas y Construcción	$0.00	$0.00	$0.00	$0.00	$0.00	$0.00
c5) Transporte	$0.00	$0.00	$0.00	$0.00	$0.00	$0.00
c6) Comunicaciones	$0.00	$0.00	$0.00	$0.00	$0.00	$0.00
c7) Turismo	$0.00	$0.00	$0.00	$0.00	$0.00	$0.00
c8) Ciencia, Tecnología e Innovación	$0.00	$0.00	$0.00	$0.00	$0.00	$0.00
c9) Otras Industrias y Otros Asuntos Económicos	$0.00	$0.00	$0.00	$0.00	$0.00	$0.00
D. Otras No Clasificadas en Funciones Anteriores (D=d1+d2+d3+d4)	**$0.00**	**$0.00**	**$0.00**	**$0.00**	**$0.00**	**$0.00**
d1) Transacciones de la Deuda Pública / Costo Financiero de la Deuda	$0.00	$0.00	$0.00	$0.00	$0.00	$0.00
d2) Transferencias, Participaciones y Aportaciones Entre Diferentes Niveles y Ordenes de Gobierno	$0.00	$0.00	$0.00	$0.00	$0.00	$0.00
d3) Saneamiento del Sistema Financiero	$0.00	$0.00	$0.00	$0.00	$0.00	$0.00
d4) Adeudos de Ejercicios Fiscales Anteriores	$0.00	$0.00	$0.00	$0.00	$0.00	$0.00
II. Gasto Etiquetado (II=A+B+C+D)	**$248,601,476.00**	**-$29,795,851.78**	**$218,805,624.22**	**$218,805,624.22**	**$217,986,951.51**	**$0.00**
A. Gobierno (A=a1+a2+a3+a4+a5+a6+a7+a8)	**$0.00**	**$0.00**	**$0.00**	**$0.00**	**$0.00**	**$0.00**
a1) Legislación	$0.00	$0.00	$0.00	$0.00	$0.00	$0.00
a2) Justicia	$0.00	$0.00	$0.00	$0.00	$0.00	$0.00
a3) Coordinación de la Política de Gobierno	$0.00	$0.00	$0.00	$0.00	$0.00	$0.00

Cuenta Pública 2024

PUEBLA Gobierno del Estado 2024 - 2030

IEEA Instituto Estatal de Educación para Adultos

F6 c) Estado Analítico del Ejercicio del Presupuesto de Egresos Detallado-LDF Clasificación Funcional (Finalidad y Función)

Del 01 de Enero al 31 de Diciembre de 2024

(Cifras en Pesos)

Concepto (c)	Egresos					Subejercicio (e)
	Aprobado (d)	Ampliaciones/ (Reducciones)	Modificado	Devengado	Pagado	
a4) Relaciones Exteriores	$0.00	$0.00	$0.00	$0.00	$0.00	$0.00
a5) Asuntos Financieros y Hacendarios	$0.00	$0.00	$0.00	$0.00	$0.00	$0.00
a6) Seguridad Nacional	$0.00	$0.00	$0.00	$0.00	$0.00	$0.00
a7) Asuntos de Orden Público y de Seguridad Interior	$0.00	$0.00	$0.00	$0.00	$0.00	$0.00
a8) Otros Servicios Generales	$0.00	$0.00	$0.00	$0.00	$0.00	$0.00
B. Desarrollo Social (B=b1+b2+b3+b4+b5+b6+b7)	**$248,601,476.00**	**-$29,795,851.78**	**$218,805,624.22**	**$218,805,624.22**	**$217,986,951.51**	**$0.00**
b1) Protección Ambiental	$0.00	$0.00	$0.00	$0.00	$0.00	$0.00
b2) Vivienda y Servicios a la Comunidad	$0.00	$0.00	$0.00	$0.00	$0.00	$0.00
b3) Salud	$0.00	$0.00	$0.00	$0.00	$0.00	$0.00
b4) Recreación, Cultura y Otras Manifestaciones Sociales	$0.00	$0.00	$0.00	$0.00	$0.00	$0.00
b5) Educación	$248,601,476.00	-$29,795,851.78	$218,805,624.22	$218,805,624.22	$217,986,951.51	$0.00
b6) Protección Social	$0.00	$0.00	$0.00	$0.00	$0.00	$0.00
b7) Otros Asuntos Sociales	$0.00	$0.00	$0.00	$0.00	$0.00	$0.00
C. Desarrollo Económico (C=c1+c2+c3+c4+c5+c6+c7+c8+c9)	**$0.00**	**$0.00**	**$0.00**	**$0.00**	**$0.00**	**$0.00**
c1) Asuntos Económicos, Comerciales y Laborales en General	$0.00	$0.00	$0.00	$0.00	$0.00	$0.00
c2) Agropecuaria, Silvicultura, Pesca y Caza	$0.00	$0.00	$0.00	$0.00	$0.00	$0.00
c3) Combustibles y Energía	$0.00	$0.00	$0.00	$0.00	$0.00	$0.00
c4) Minería, Manufacturas y Construcción	$0.00	$0.00	$0.00	$0.00	$0.00	$0.00
c5) Transporte	$0.00	$0.00	$0.00	$0.00	$0.00	$0.00
c6) Comunicaciones	$0.00	$0.00	$0.00	$0.00	$0.00	$0.00
c7) Turismo	$0.00	$0.00	$0.00	$0.00	$0.00	$0.00
c8) Ciencia, Tecnología e Innovación	$0.00	$0.00	$0.00	$0.00	$0.00	$0.00
c9) Otras Industrias y Otros Asuntos Económicos	$0.00	$0.00	$0.00	$0.00	$0.00	$0.00
D. Otras No Clasificadas en Funciones Anteriores (D=d1+d2+d3+d4)	**$0.00**	**$0.00**	**$0.00**	**$0.00**	**$0.00**	**$0.00**
d1) Transacciones de la Deuda Pública / Costo Financiero de la Deuda	$0.00	$0.00	$0.00	$0.00	$0.00	$0.00
d2) Transferencias, Participaciones y Aportaciones Entre Diferentes Niveles y Ordenes de Gobierno	$0.00	$0.00	$0.00	$0.00	$0.00	$0.00
d3) Saneamiento del Sistema Financiero	$0.00	$0.00	$0.00	$0.00	$0.00	$0.00
d4) Adeudos de Ejercicios Fiscales Anteriores	$0.00	$0.00	$0.00	$0.00	$0.00	$0.00
III. Total de Egresos (III = I + II)	**$250,565,842.00**	**-$29,830,529.39**	**$220,735,312.61**	**$220,735,312.61**	**$219,909,319.90**	**$0.00**

Cuenta Pública 2024

F6 d) Estado Analítico del Ejercicio del Presupuesto de Egresos Detallado -LDF
Clasificación de Servicios Personales por Categoría

Del 01 de Enero al 31 de Diciembre de 2024

(Cifras en Pesos)

Ente Público: INSTITUTO ESTATAL DE EDUCACIÓN PARA ADULTOS

Concepto (c)	Egresos					Subejercicio (e)
	Aprobado (d)	Ampliaciones/ (Reducciones)	Modificado	Devengado	Pagado	
I. Gasto No Etiquetado (I=A+B+C+D+E+F)	**$1,586,000.00**	**$0.00**	**$1,586,000.00**	**$1,586,000.00**	**$1,586,000.00**	**$0.00**
A. Personal Administrativo y de Servicio Público	$1,586,000.00	$0.00	$1,586,000.00	$1,586,000.00	$1,586,000.00	$0.00
B. Magisterio	$0.00	$0.00	$0.00	$0.00	$0.00	$0.00
C. Servicios de Salud (C=c1+c2)	$0.00	$0.00	$0.00	$0.00	$0.00	$0.00
c1) Personal Administrativo	$0.00	$0.00	$0.00	$0.00	$0.00	$0.00
c2) Personal Médico, Paramédico y afín	$0.00	$0.00	$0.00	$0.00	$0.00	$0.00
D. Seguridad Pública	$0.00	$0.00	$0.00	$0.00	$0.00	$0.00
E. Gastos asociados a la implementación de nuevas leyes federales o reformas a las mismas (E = e1 + e2)	$0.00	$0.00	$0.00	$0.00	$0.00	$0.00
e1) Nombre del Programa o Ley 1	$0.00	$0.00	$0.00	$0.00	$0.00	$0.00
e2) Nombre del Programa o Ley 2	$0.00	$0.00	$0.00	$0.00	$0.00	$0.00
F. Sentencias laborales definitivas	$0.00	$0.00	$0.00	$0.00	$0.00	$0.00
II. Gasto Etiquetado (II=A+B+C+D+E+F)	**$102,322,521.00**	**$3,285,713.98**	**$105,608,234.98**	**$105,608,234.98**	**$104,828,544.12**	**$0.00**
A. Personal Administrativo y de Servicio Público	$102,322,521.00	$3,285,713.98	$105,608,234.98	$105,608,234.98	$104,828,544.12	$0.00
B. Magisterio	$0.00	$0.00	$0.00	$0.00	$0.00	$0.00
C. Servicios de Salud (C=c1+c2)	$0.00	$0.00	$0.00	$0.00	$0.00	$0.00
c1) Personal Administrativo	$0.00	$0.00	$0.00	$0.00	$0.00	$0.00
c2) Personal Médico, Paramédico y afín	$0.00	$0.00	$0.00	$0.00	$0.00	$0.00
D. Seguridad Pública	$0.00	$0.00	$0.00	$0.00	$0.00	$0.00
E. Gastos asociados a la implementación de nuevas leyes federales o reformas a las mismas (E = e1 + e2)	$0.00	$0.00	$0.00	$0.00	$0.00	$0.00
e1) Nombre del Programa o Ley 1	$0.00	$0.00	$0.00	$0.00	$0.00	$0.00
e2) Nombre del Programa o Ley 2	$0.00	$0.00	$0.00	$0.00	$0.00	$0.00
F. Sentencias laborales definitivas	$0.00	$0.00	$0.00	$0.00	$0.00	$0.00
III. Total del Gasto en Servicios Personales (III = I + II)	**$103,908,521.00**	**$3,285,713.98**	**$107,194,234.98**	**$107,194,234.98**	**$106,414,544.12**	**$0.00**

Cuenta Pública 2024

Anexo 3.- Guía de Cumplimiento de la Ley de Disciplina Financiera de las Entidades Federativas y los Municipios

Del 01 de Enero al 31 de Diciembre de 2024

(Cifras en Pesos)

Ente Público: INSTITUTO ESTATAL DE EDUCACIÓN PARA ADULTOS

Indicadores de Observancia (c)	Implementación				Resultado		Fundamento (h)	Comentarios (i)
	SI		NO					
		Mecanismo de Verificación (d)		Fecha estimada de cumplimiento (e)	Monto o valor (f)	Unidad (pesos/porcentaje) (g)		
INDICADORES PRESUPUESTARIOS								
A. INDICADORES CUANTITATIVOS								
1 Balance Presupuestario Sostenible (j)								
a. Propuesto	N/A	Iniciativa de Ley de Ingresos y Proyecto de Presupuesto de Egresos			$0.00	Pesos	Art. 6 y 19 de la LDF	
b. Estimada/Aprobado	N/A	Ley de Ingresos y Presupuesto de Egresos			$0.00	Pesos	Art. 6 y 19 de la LDF	
c. Devengado	SI	Cuenta Pública / Formato 4 LDF	NO		$0.00	Pesos	Art. 6 y 19 de la LDF	
2 Balance Presupuestario de Recursos Disponibles Sostenible (k)								
a. Propuesto	N/A	Iniciativa de Ley de Ingresos y Proyecto de Presupuesto de Egresos			-$1,964,366.00	Pesos	Art. 6 y 19 de la LDF	
b. Estimada/Aprobado	N/A	Ley de Ingresos y Presupuesto de Egresos			-$1,964,366.00	Pesos	Art. 6 y 19 de la LDF	
c. Devengado	N/A	Cuenta Pública / Formato 4 LDF			-$1,929,688.39	Pesos	Art. 6 y 19 de la LDF	
3 Financiamiento Neto dentro del Techo de Financiamiento Neto (l)								
a. Propuesto	N/A	Iniciativa de Ley de Ingresos			$0.00	Pesos	Art. 6, 19 y 46 de la LDF	
b. Estimada	N/A	Ley de Ingresos			$0.00	Pesos	Art. 6, 19 y 46 de la LDF	
c. Devengado	N/A	Cuenta Pública / Formato 4 LDF			$0.00	Pesos	Art. 6, 19 y 46 de la LDF	
4 Recursos destinados a la atención de desastres naturales								
a. Asignación al fideicomiso para desastres naturales (m)								
a.1 Aprobado	N/A	Reporte Trim. Formato 6 a)			$0.00	Pesos	Art. 9 de la LDF	
a.2 Pagado	N/A	Cuenta Pública / Formato 6 a)			$0.00	Pesos	Art. 9 de la LDF	

Indicadores de Observancia (c)	Implementación				Resultado		Fundamento (h)	Comentarios (i)
	SI		NO					
		Mecanismo de Verificación (d)		Fecha estimada de cumplimiento (e)	Monto o valor (f)	Unidad (pesos/porcentaje) (g)		
b. Aportación promedio realizada por la Entidad Federativa durante los 5 ejercicios previos, para infraestructura dañada por desastres naturales (n)	N/A	Autorizaciones de recursos aprobados por el FONDEN			$0.00	Pesos	Art. 9 de la LDF	
c. Saldo del fideicomiso para desastres naturales (o)	N/A	Cuenta Pública / Auxiliar de Cuentas			$0.00	Pesos	Art. 9 de la LDF	
d. Costo promedio de los últimos 5 ejercicios de la reconstrucción de infraestructura dañada por desastres naturales (p)	N/A	Autorizaciones de recursos aprobados por el FONDEN			$0.00	Pesos	Art. 9 de la LDF	
5 Techo para servicios personales (q)								
a. Asignación en el Presupuesto de Egresos	N/A	Reporte Trim. Formato 6 d)			$103,908,521.00	Pesos	Art. 10 y 21 de la LDF	
b. Devengado	N/A	Reporte Trim. Formato 6 d)			$107,194,234.98	Pesos	Art. 13 fracc. V y 21 de la LDF	
6 Previsiones de gasto para compromisos de pago derivados de APPs (r)								
a. Asignación en el Presupuesto de Egresos	N/A	Presupuesto de Egresos			$0.00	Pesos	Art. 11 y 21 de la LDF	
7 Techo de ADEFAS para el ejercicio fiscal (s)								
a. Propuesto	N/A	Proyecto de Presupuesto de Egresos			$0.00	Pesos	Art. 12 y 20 de la LDF	
b. Aprobado	N/A	Reporte Trim. Formato 6 a)			$0.00	Pesos	Art. 12 y 20 de la LDF	
c. Devengado	N/A	Cuenta Pública / Formato 6 a)			$0.00	Pesos	Art. 12 y 20 de la LDF	
B. INDICADORES CUALITATIVOS								
1 Iniciativa de Ley de Ingresos y Proyecto de Presupuesto de Egresos								
a. Objetivos anuales, estrategias y metas para el ejercicio fiscal (t)	N/A	Iniciativa de Ley de Ingresos y Proyecto de Presupuesto de Egresos					Art. 5 y 18 de la LDF	
b. Proyecciones de ejercicios posteriores (u)	N/A	Iniciativa de Ley de Ingresos y Proyecto de Presupuesto de Egresos / Formatos 7 a) y b)					Art. 5 y 18 de la LDF	
c. Descripción de riesgos relevantes y propuestas de acción para enfrentarlos (v)	N/A	Iniciativa de Ley de Ingresos y Proyecto de Presupuesto de Egresos					Art. 5 y 18 de la LDF	
d. Resultados de ejercicios fiscales anteriores y el ejercicio fiscal en cuestión (w)	N/A	Iniciativa de Ley de Ingresos y Proyecto de Presupuesto de Egresos / Formatos 7 c) y d)					Art. 5 y 18 de la LDF	
e. Estudio actuarial de las pensiones de sus trabajadores (x)	N/A	Proyecto de Presupuesto de Egresos / Formato 8					Art. 5 y 18 de la LDF	

PUEBLA Gobierno del Estado 2024-2030

Cuenta Pública 2024

Anexo 3.- Guía de Cumplimiento de la Ley de Disciplina Financiera de las Entidades Federativas y los Municipios

IEEA Instituto Estatal de Educación para Adultos

Del 01 de Enero al 31 de Diciembre de 2024

(Cifras en Pesos)

Indicadores de Observancia (c)	Implementación				Resultado		Fundamento (h)	Comentarios (i)
	SI		NO					
		Mecanismo de Verificación (d)		Fecha estimada de cumplimiento (e)	Monto o valor (f)	Unidad (pesos/porcentaje) (g)		
2 Balance Presupuestario de Recursos Disponibles, en caso de ser negativo								
a. Razones excepcionales que justifican el Balance Presupuestario de Recursos Disponibles negativo (y)	N/A	Iniciativa de Ley de Ingresos o Proyecto de Presupuesto de Egresos					Art. 6 y 19 de la LDF	
b. Fuente de recursos para cubrir el Balance Presupuestario de Recursos Disponibles negativo (z)	N/A	Iniciativa de Ley de Ingresos o Proyecto de Presupuesto de Egresos					Art. 6 y 19 de la LDF	
c. Número de ejercicios fiscales y acciones necesarias para cubrir el Balance Presupuestario de Recursos Disponibles negativo (aa)	N/A	Iniciativa de Ley de Ingresos o Proyecto de Presupuesto de Egresos					Art. 6 y 19 de la LDF	
d. Informes Trimestrales sobre el avance de las acciones para recuperar el Balance Presupuestario de Recursos Disponibles (bb)	N/A	Reporte Trim. y Cuenta Pública					Art. 6 y 19 de la LDF	
3 Servicios Personales								
a. Remuneraciones de los servidores públicos (cc)	N/A	Proyecto de Presupuesto					Art. 10 y 21 de la LDF	
b. Previsiones salariales y económicas para cubrir incrementos salariales, creación de plazas y otros (dd)	N/A	Proyecto de Presupuesto					Art. 10 y 21 de la LDF	
INDICADORES DEL EJERCICIO PRESUPUESTARIO								
A. INDICADORES CUANTITATIVOS								
1 Ingresos Excedentes derivados de Ingresos de Libre Disposición								
a. Monto de Ingresos Excedentes derivados de ILD (ee)	N/A	Cuenta Pública / Formato 5			$0.00	Pesos	Art. 14 y 21 de la LDF	
b. Monto de Ingresos Excedentes derivados de ILD destinados al fin del A.14, fracción I de la LDF (ff)	N/A	Cuenta Pública			$0.00	Pesos	Art. 14 y 21 de la LDF	
c. Monto de Ingresos Excedentes derivados de ILD destinados al fin del A.14, fracción II, a) de la LDF (gg)	N/A	Cuenta Pública			$0.00	Pesos	Art. 14 y 21 de la LDF	
d. Monto de Ingresos Excedentes derivados de ILD destinados al fin del A.14, fracción II, b) de la LDF (hh)	N/A	Cuenta Pública			$0.00	Pesos	Art. 14 y 21 de la LDF	
e. Monto de Ingresos Excedentes derivados de ILD destinados al fin del artículo noveno transitorio de la LDF (ii)	N/A				$0.00	Pesos	Art. Noveno Transitorio de la LDF	
f. Monto de Ingresos Excedentes derivados de ILD destinados al fin señalado por el Artículo 14, párrafo segundo y en el artículo 21 y Noveno Transitorio de la LDF (jj)	N/A				$0.00		Art. 14 y 21 de la LDF	
g. Monto de Ingresos Excedentes derivados de ILD en un nivel de endeudamiento sostenible de acuerdo al Sistema de Alertas hasta por el 5% de los recursoso para cubrir el Gasto Corriente (kk)	N/A				$0.00		Art. 14 y 21 de la LDF	
B. INDICADORES CUALITATIVOS								

PUEBLA Gobierno del Estado 2024-2030

IEEA Instituto Estatal de Educación para Adultos

Cuenta Pública 2024

Anexo 3.- Guía de Cumplimiento de la Ley de Disciplina Financiera de las Entidades Federativas y los Municipios

Del 01 de Enero al 31 de Diciembre de 2024

(Cifras en Pesos)

Indicadores de Observancia (c)	Implementación				Resultado		Fundamento (h)	Comentarios (i)
	SI		NO					
		Mecanismo de Verificación (d)		Fecha estimada de cumplimiento (e)	Monto o valor (f)	Unidad (pesos/porcentaje) (g)		
1 Análisis Costo-Beneficio para programas o proyectos de inversión mayores a 10 millones de UDIS (ll)	N/A	Página de internet de la Secretaría de Finanzas o Tesorería Municipal					Art. 13 frac. III y 21 de la LDF	
2 Análisis de conveniencia y análisis de transferencia de riesgos de los proyectos APPs (mm)	N/A	Página de internet de la Secretaría de Finanzas o Tesorería Municipal					Art. 13 frac. III y 21 de la LDF	
3 Identificación de población objetivo, destino y temporalidad de subsidios (nn)	N/A	Página de internet de la Secretaría de Finanzas o Tesorería Municipal					Art. 13 frac. VII y 21 de la LDF	
INDICADORES DE DEUDA PÚBLICA								
A. INDICADORES CUANTITATIVOS								
1 Obligaciones a Corto Plazo								
a. Límite de Obligaciones a Corto Plazo (oo)	N/A				$0.00	Pesos	Art. 30 frac. I de la LDF	
a. Límite de Obligaciones a Corto Plazo (pp)	N/A				$0.00	Pesos	Art. 30 frac. I de la LDF	

Cuenta Pública 2024

Información Detallada de Contratación de Obligaciones a Corto Plazo

Del 01 de Enero al 31 de Diciembre de 2024

(Cifras en Pesos)

Ente Público: INSTITUTO ESTATAL DE EDUCACIÓN PARA ADULTOS

SIN INFORMACIÓN QUE PRESENTAR

Cuenta Pública 2024
Contratación de Financiamiento y Obligaciones
Del 01 de Enero al 31 de Diciembre de 2024
(Cifras en Pesos)

Ente Público: INSTITUTO ESTATAL DE EDUCACIÓN PARA ADULTOS

SIN INFORMACIÓN QUE PRESENTAR